



**PREFEITURA
DE GOIÂNIA**





- 6ª MAIOR CIDADE DO BRASIL;
- 250 km² de área urbana;
- 1,5 milhões de habitantes.



- 18 municípios
- 2.600.000 habitantes
- Área de 6.576 Km²





AGENTES

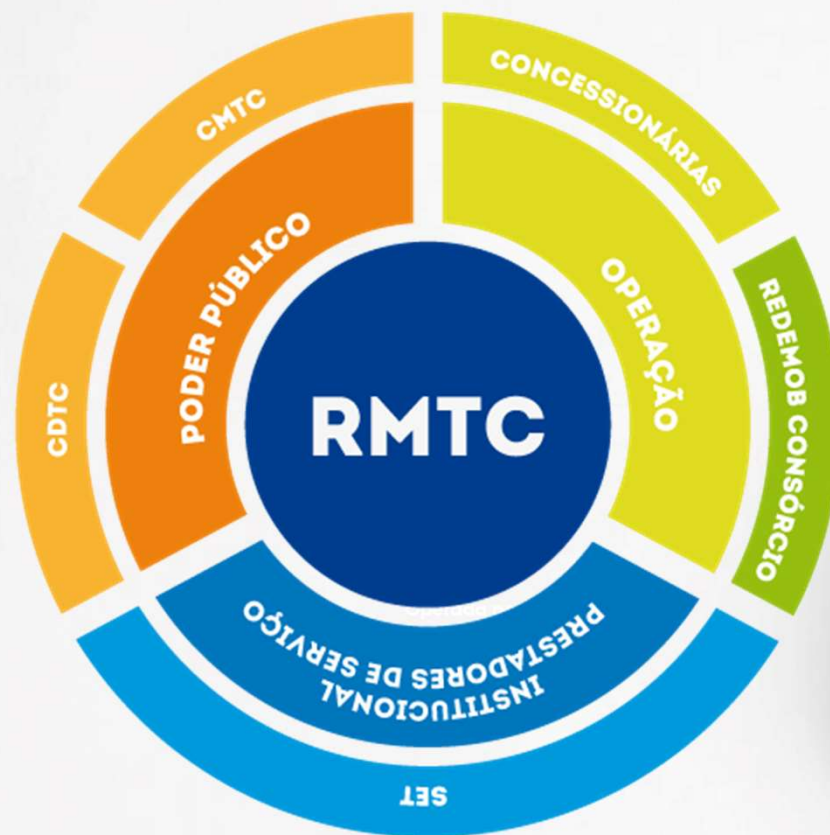

 **CONCESSÃO**

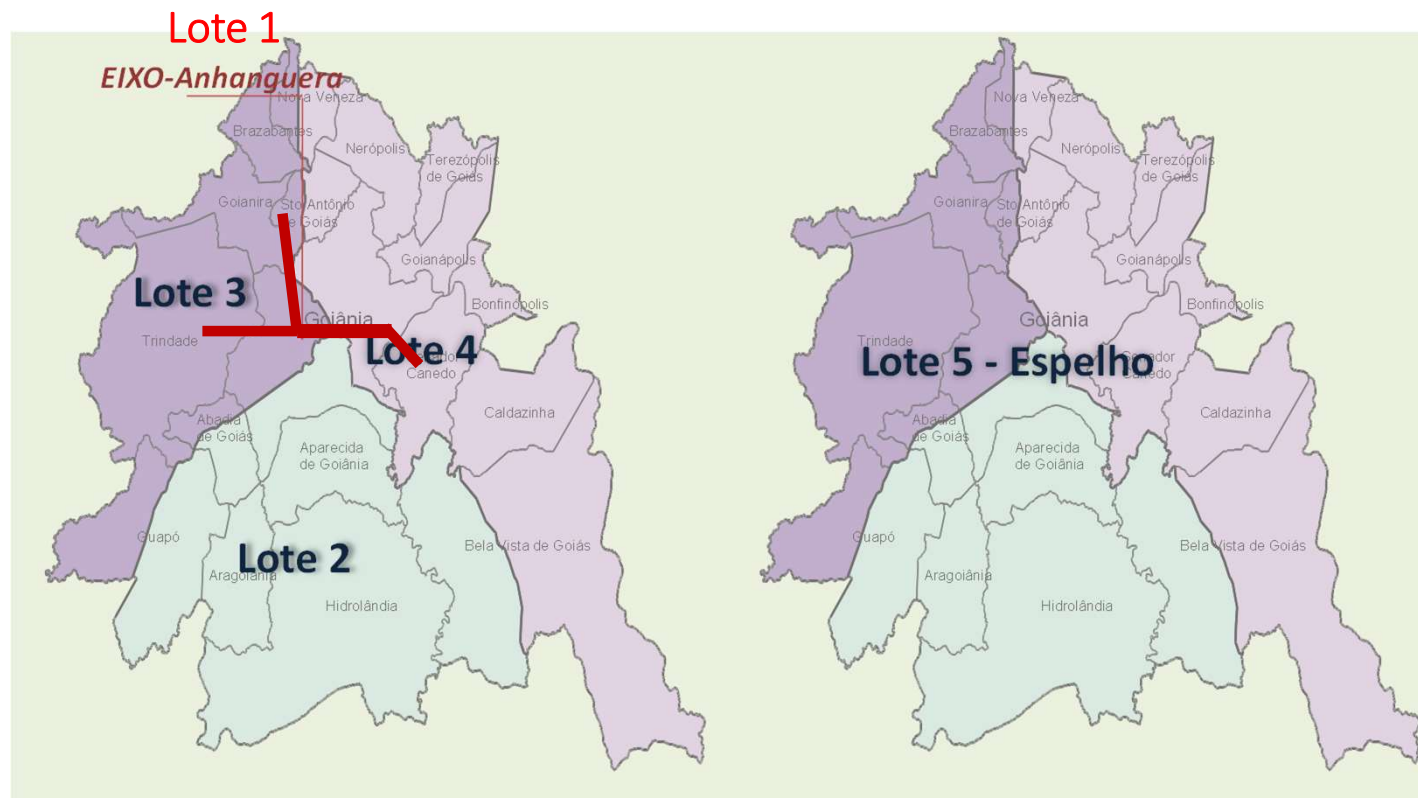

- Mudança de comportamento das pessoas
- Perda de Mercado do TPC
- Priorização do transporte Individual
- Penalização do coletivo
- Surgimento de Apps
- Serviços de TPC mal avaliados
- Crise econômica do setor



CRISE NO TPC E CAOS NO TRÂNSITO

**A SOLUÇÃO PASSA PELA
TRANSFORMAÇÃO DO TPC
COM FORTE ATUAÇÃO DO
PODER PÚBLICO E
OPERADORAS.**



CITYBUS 2.0

PRINCIPAIS DORES

LIGHT vs HEAVY



- Perda de tempo
- Transporte coletivo ruim
- Trânsito ruim
- Alto custo de manutenção do carro
- Insegurança

169



162



99



- Perda de tempo
- Transporte coletivo ruim
- Insegurança



Agora a **tecnologia** está permitindo atualizar o serviço com mais **competitividade**

FOCO NA GESTÃO DA EXPERIÊNCIA

O serviço se **adapta**, de forma **ágil**,
às necessidades das pessoas.

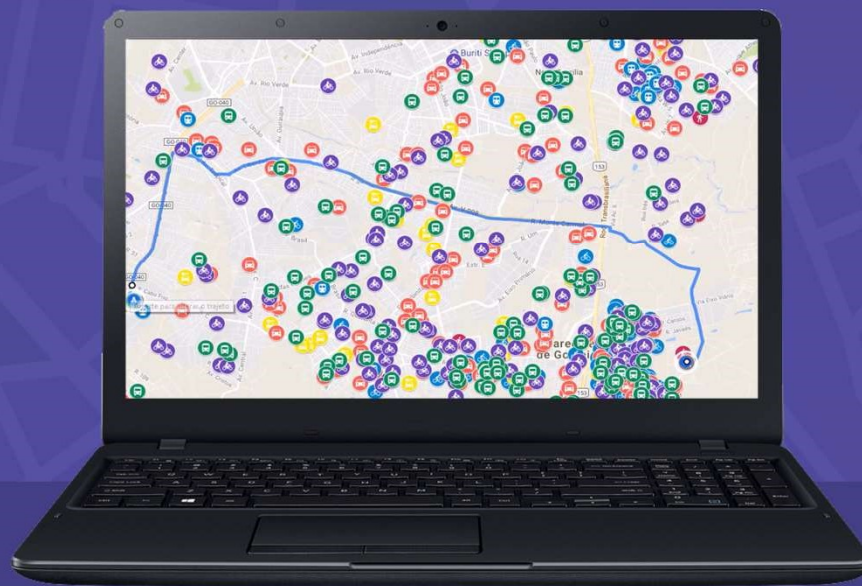



O primeiro Transporte
Público Coletivo
SOB DEMANDA
POR APLICATIVO DA
AMÉRICA LATINA.

ROTAS
FLEXÍVEIS

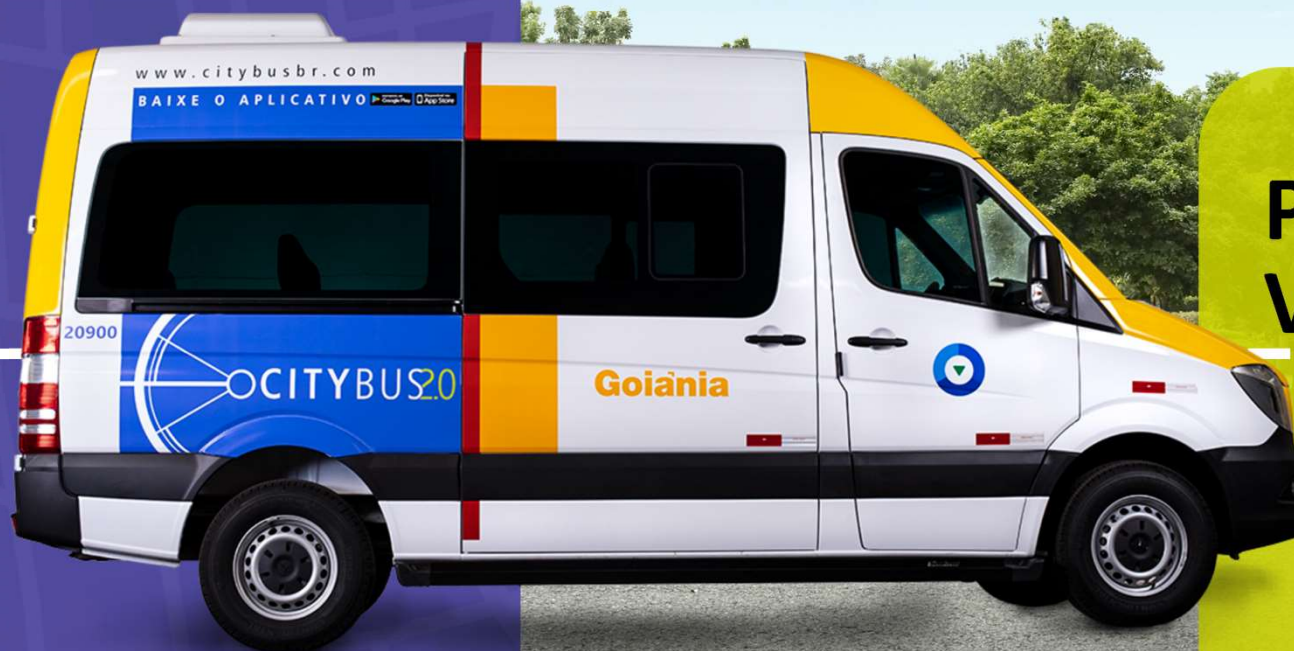

PONTOS VIRTUAIS

Um ponto virtual é criado próximo ao local que a viagem foi solicitada para que o embarque seja mais rápido e seguro.

SOLICITAÇÃO POR APLICATIVO EM TEMPO REAL

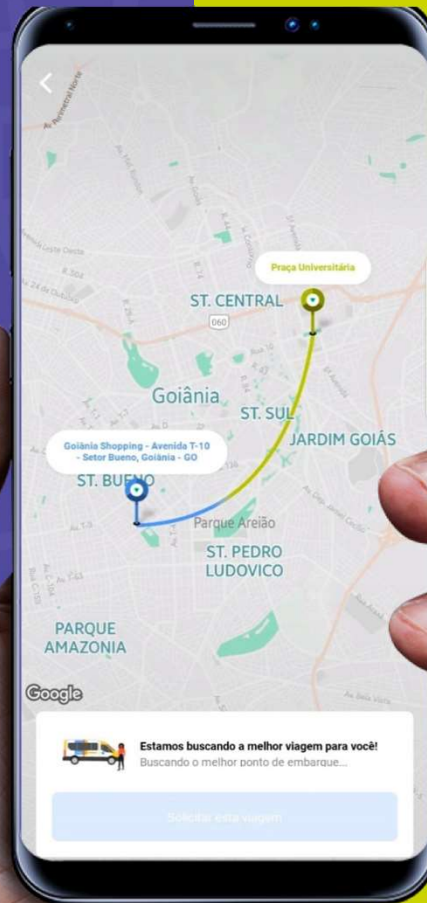

AVALIAÇÃO DO SERVIÇO NO FINAL DA VIAGEM

MUITO MAIS SEGURO

É um serviço público coletivo sob demanda com informações prévias, motoristas treinados e acompanhamento da viagem em tempo real.





TARIFA FLEXÍVEL
VARIÁVEL
POR DISTÂNCIA

A PARTIR DE

R\$2,50

Pagamento com
cartão de crédito
ou dinheiro.



**MINIÔNIBUS
PARA VIAGENS COLETIVAS**

Ar condicionado

3 câmeras internas

Identidade visual
padrão da RMTTC



Porta com abertura
automática

Tomadas e carregadores USB

14 lugares

ÁREA DE ATENDIMENTO

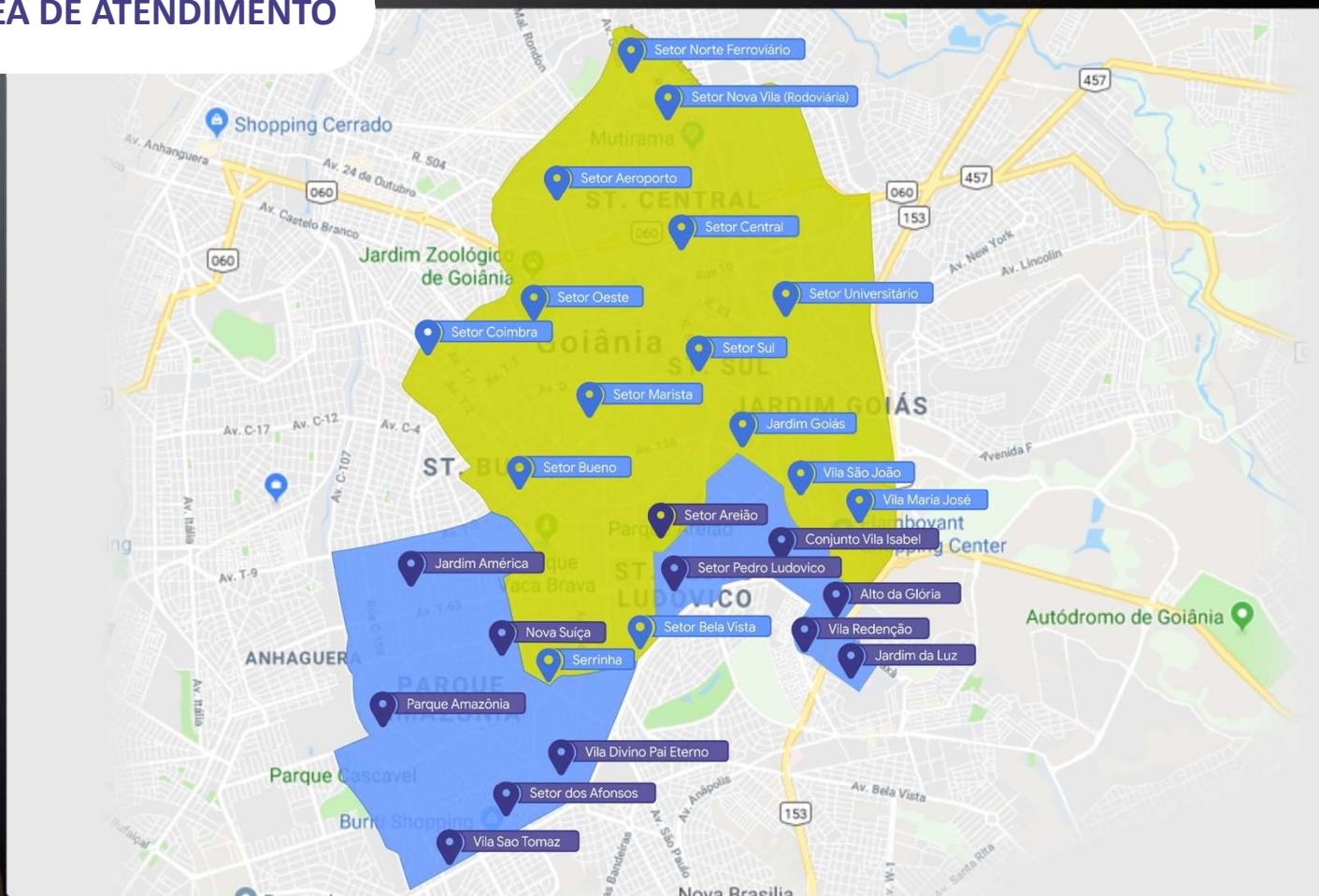

TOTAL: 28 BAIRROS ATENDIDOS – 40km²



RESULTADOS

11 FEV 2019
Início da fase de testes

85K (aprox.)
Usuários cadastrados

4,9/5 ☆
Avaliação média do serviço

13 min
Tempo médio de atendimento

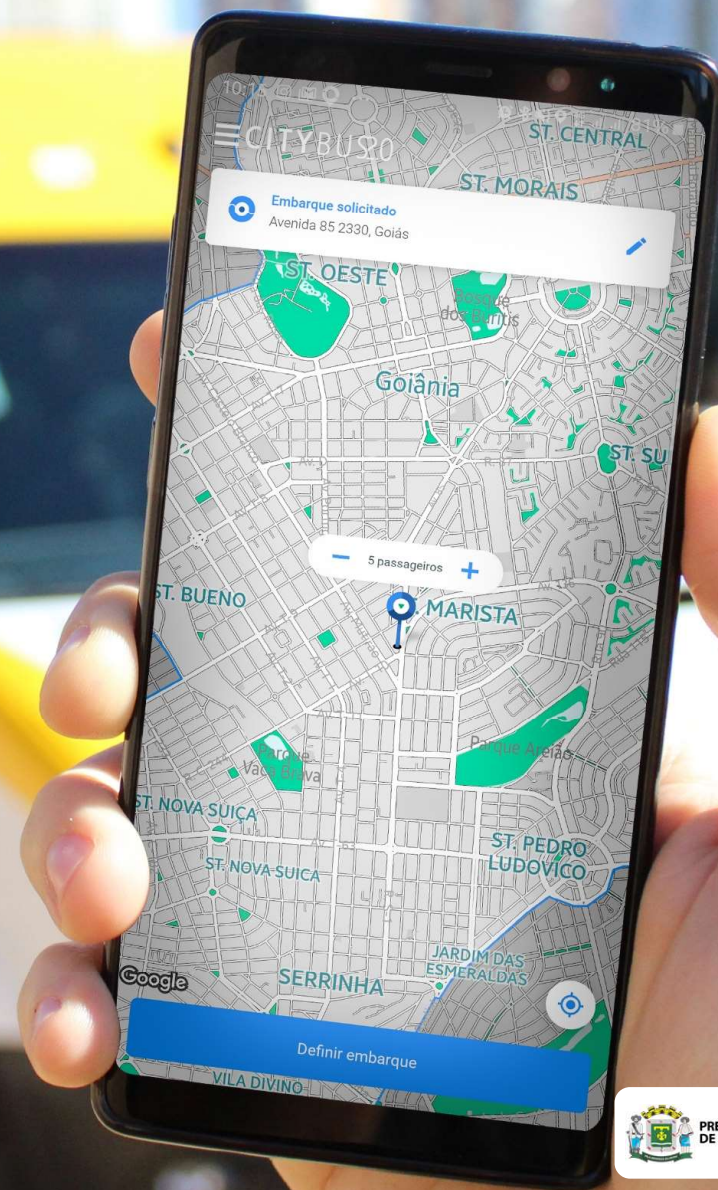

ORIGEM DOS CLIENTES

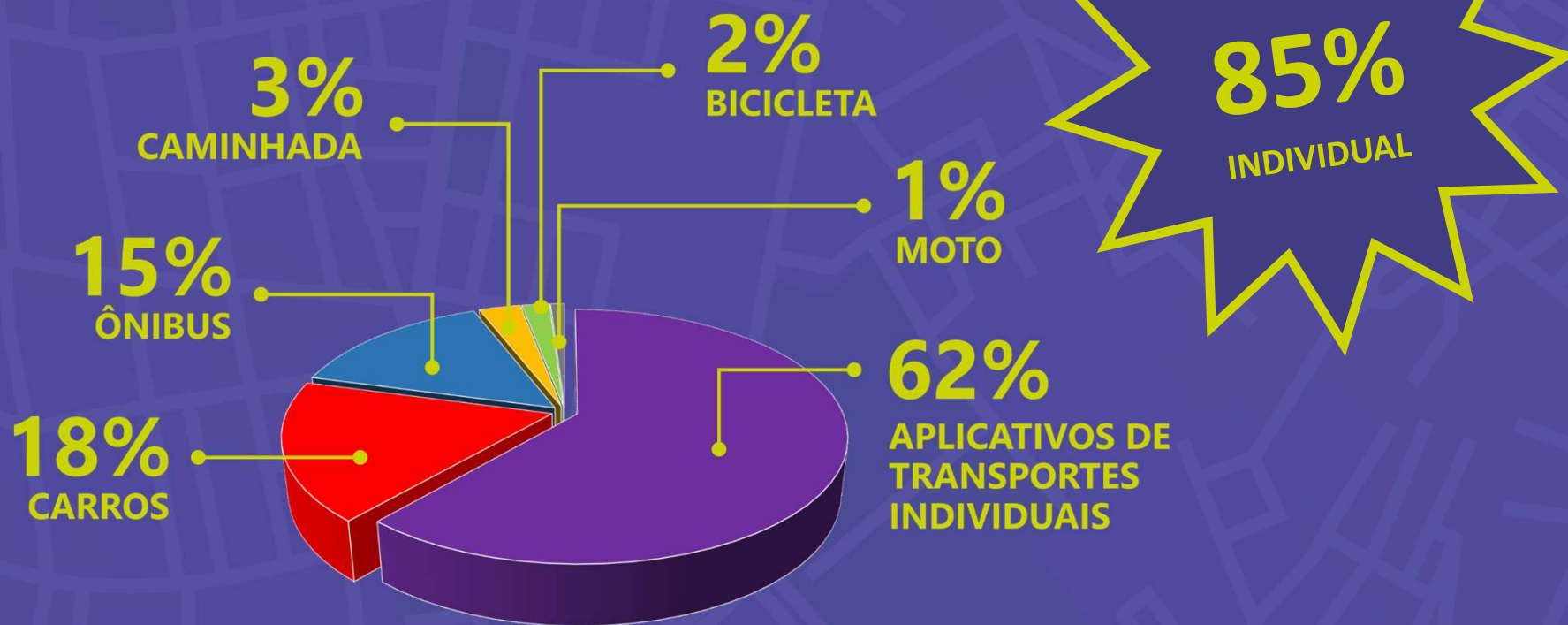

Fonte: Pesquisa UNB – Avaliação da Percepção da Qualidade do TPC Responsivo e Demanda.

IMPACTO POSITIVO

SOCIEDADE

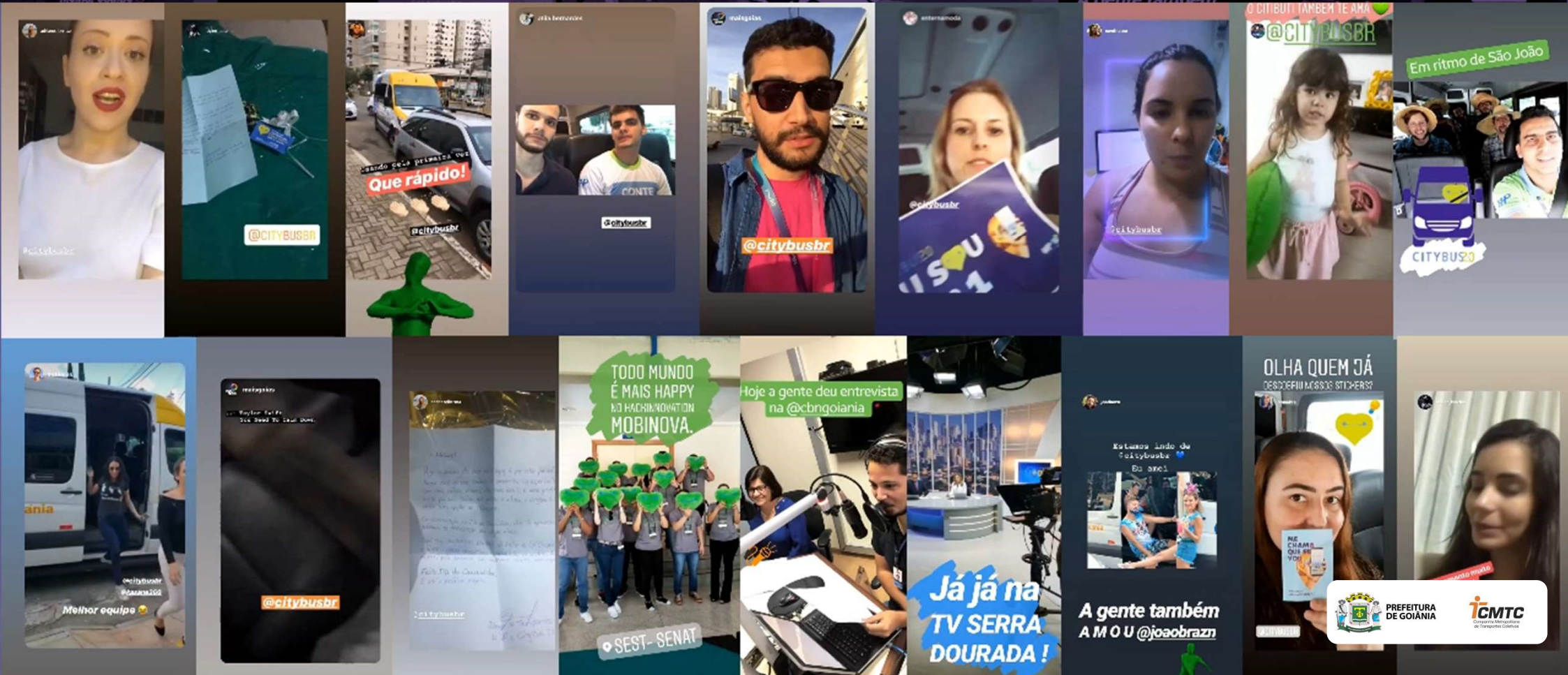



OBRIGADO!

Benjamin Kennedy Machado da Costa
Engenheiro Civil
Presidente CMTC

cmtcpresidencia@gmail.com