



A Juventude no Centro do Desenvolvimento

Gabriel Medina
Secretário Nacional de Juventude

Secretaria Nacional
de Juventude

Secretaria-Geral da
Presidência da República





Quem é a Juventude brasileira?

Secretaria Nacional
de Juventude

Secretaria-Geral da
Presidência da República



Juventude Brasileira



Jovens (15 a 29 anos)

51.3 milhões

27% da população



MULHERES
50,4%



HOMENS
49,6%



Raça/Cor

Do total de jovens, **53,7%** do total se declaram pretos e pardos, compondo a categoria etnicorracial dos negros.

Estes jovens representam **14,5%** da população total do Brasil.

Eleitores



São **41,5** milhões de jovens eleitores, cerca de **30%** do eleitorado.

Juventude Urbana



A grande maioria dos jovens nasceu e vive no meio urbano: **84,8%** residem em cidades.

Fonte: Censo Demográfico 2010, IBGE

Juventude Trabalhadora

Jovens Economicamente Ativos (2012)



80% Jovens de
25 a 29 anos

74% Jovens de
18 a 24 anos

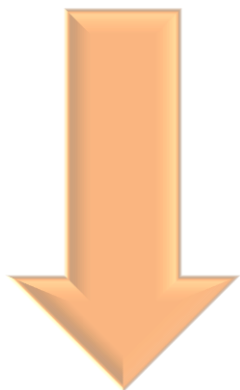

39% Jovens de
15 a 17 anos

Caiu mais de
20% nos últimos
20 anos.

Fonte: SAE, PNAD/IBGE

Mais Educação

Entrada mais tardia no mercado de trabalho, por causa do aumento das oportunidades de continuação dos estudos (anos de estudo)

Jovens que começaram a trabalhar antes dos 15 anos de idade

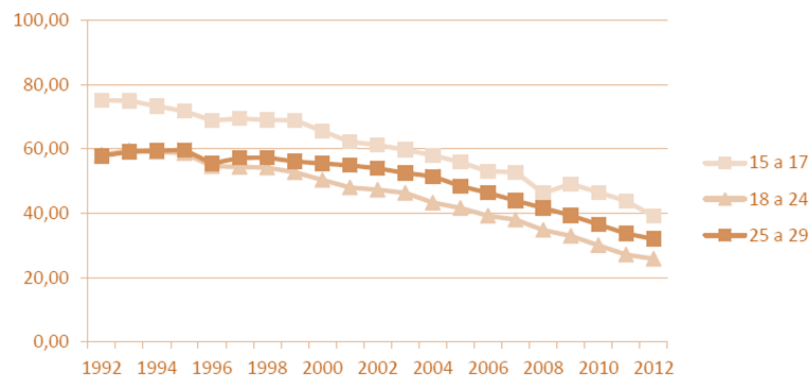

Fonte: SAE, PNAD/IBGE

Juventude Transformadora

É uma juventude que acredita que pode mudar o mundo, tem inserção em organizações coletivas, mobilização pela internet



83% consideram a política importante.

90% acreditam que a juventude tem a capacidade de mudar o mundo.

Fonte: Agenda Juventude Brasil, 2013 – SNJ/SG/PR

Violência na Juventude

A violência é um problema que tem idade,
cor/raça e território no Brasil

Em 2012, morreram no Brasil
56.337 pessoas vítimas de homicídio

67,9%
das vítimas
eram negras

No mesmo ano, **30.072 jovens** entre 15 e
29 foram vítimas de homicídio, ou seja,
53,4% do total.

71,5%
dos jovens
assassinados
eram negros.



93,4%
das vítimas de
homicídio eram do
sexo masculino.

Fonte: MS/SVS/DASIS - Sistema de Informações sobre Mortalidade – SIM. Dados de 2012

Mobilidade Urbana para a Juventude

Tempo de percurso diário de ida da residência para o local de trabalho

Faixa Etária	Até 30 minutos (Valor médio: 15 minutos)			Mais de 30 minutos até 1 hora (Valor médio: 45 minutos)		
	2006	2012	Variação	2006	2012	Variação
15 a 17 anos	79,6%	78,4%	-1%	15,4%	16,3%	6%
18 a 24 anos	69,4%	66,6%	-4%	22,0%	23,1%	5%
25 a 29 anos	67,4%	65,5%	-3%	23,0%	24,1%	5%

Fonte: PNAD/IBGE



Cresce em todas as faixas etárias o percentual de jovens que gastam mais de 1 hora no percurso casa-trabalho.

- A situação é preocupante na faixa 18 a 24 anos, onde o percentual cresce mais e resulta numa queda na parcela de jovens que gasta menos de 30 minutos.
- A queda na parcela de jovens de 18 a 24 anos que gasta menos de 30 minutos é mais acentuada para mulheres e para domicílios no quinto quintil de renda.
- No primeiro quintil de renda há aumento da parcela que despende menos de 30 min no trajeto casa trabalho.



Políticas Públicas para a Juventude

Secretaria Nacional
de Juventude

Secretaria-Geral da
Presidência da República



Marcos na Agenda da Secretaria Nacional de Juventude

2005

- Criação da Secretaria Nacional de Juventude
- Criação do Conselho Nacional de Juventude
- Lançamento do PROJOVEM



2006

- Política Nacional de Juventude



2008

- 1ª Conferência nacional de Juventude



2010

- Aprovação da PEC da Juventude



2014

- PAJUR – Programa de fortalecimento da autonomia da juventude rural



2013

- Estatuto da Juventude
- COIJUV
- Participatório



2012

- Juventude VIVA



2011

- 2ª Conferência nacional de Juventude

PRONATEC

Programa Nacional
de Acesso ao Ensino
Técnico e Emprego

Até o 1º semestre de
2014 cerca de 7,7
milhões de pessoas
foram beneficiadas
pelo programa

META: 8 milhões de
vagas até 2015

Expansão de Rede Federal de Educação

208 novas unidades,
193 já em
funcionamento

Ao final da expansão:
Serão 562 unidades
em 512 municípios

2013:
77 unidades iniciaram
funcionamento
62,8 mil novas vagas

Expansão da Rede Federal de Educação Superior

Taxa Líquida de Matrícula na Educação Superior ajustada

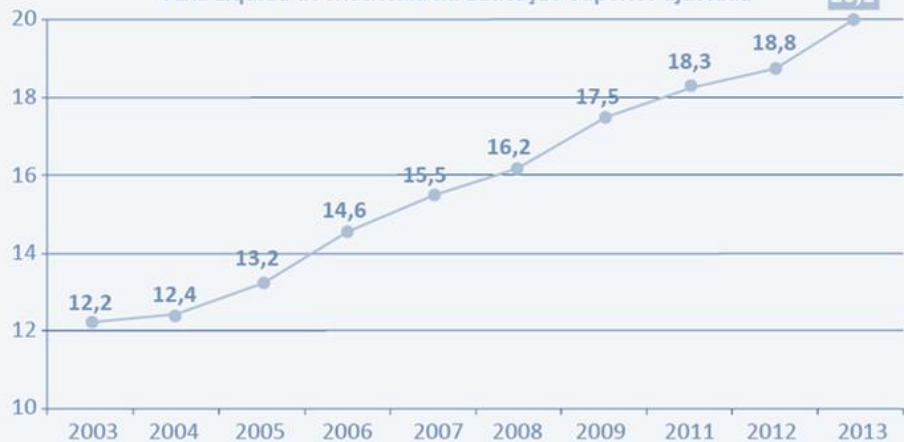

Fonte: SIMEC/MEC

MAIS PESSOAS NO ENSINO SUPERIOR

No mesmo período, houve **ampliação de 84%** no número de matrículas no ensino superior: de 3,9 milhões em 2003 para 7,3 milhões em 2013

47 Novos campi até 2014
30 já funcionando no 1º Semestre de 2014

Ao final desta expansão: 321 unidades em 272 municípios

Cursos Noturnos 2012:
74.342 vagas, 31% do total

PROUNI – Programa Universidade para Todos
1,42 milhão de estudantes

FIES – Fundo de Financiamento Estudantil
1,69 milhão de contratos

Plano Juventude Viva



OBJETIVO

- Reduzir a vulnerabilidade de jovens negros à violência e prevenir a ocorrência de homicídios.

ESTRATÉGIA

- Promover e integrar ações do Governo Federal com foco na transformação de territórios vulneráveis, na criação de oportunidades de inclusão social e autonomia para os jovens nos territórios selecionados e no enfrentamento ao racismo nas instituições.

4 EIXOS:

DECONSTRUÇÃO
DA CULTURA DE
VIOLÊNCIA

INCLUSÃO,
OPORTUNIDADES E
GARANTIA DE DIREITOS

TRANSFORMAÇÃO DE
TERRITÓRIOS

APERFEIÇOAMENTO
INSTITUCIONAL



Quais as pautas da Juventude Brasileira?

Secretaria Nacional
de Juventude

Secretaria-Geral da
Presidência da República

GOVERNO FEDERAL
BRASIL
PÁTRIA EDUCADORA

Direito à cidades saudáveis e sustentáveis

É preciso garantir o direito à fruição do espaço público: cidades conectadas, seguras, sustentáveis, com espaços públicos de convivência e mobilidade acessível, ágil e de baixo custo.

São pautas prioritárias:

- Acesso à **moradia digna**;
- Direito à **mobilidade urbana** e livre circulação
- **Espaços Públicos** de convivência, lazer e fruição cultural
- Ampliar o acesso a **internet gratuita** e de **banda larga**
- Ampliar o acesso à fruição de **bens culturais** na cidade e no campo.
- Incentivar a **produção cultural** juvenil, em especial nas periferias urbanas.

Interfaces governamentais:

- PAC (CEU das Artes, praça do Esporte e outros equipamentos), Minha Casa Minha Vida, Pacto Nacional pela Mobilidade Urbana, Antenas GESAC, Plano Nacional de Banda Larga, Telecentros.br, Cultura Viva.

Ministérios e órgãos parceiros:

- Cidades, Cultura, Transportes, Caixa Econômica, UN Habitat, IPEA, Comunicações, Cultura, FUNARTE, Palmares, Estatais

Enfrentamento à violência e segurança cidadã

É preciso enfrentar o drama da violência e do alto índices de homicídios, com ações integradas em territórios vulneráveis, com redes de proteção e apoio.

São pautas prioritárias:

- Redução de **homicídios**
- Prevenção da violência em **territórios vulneráveis**
- Aprovação do **PL 4471**
- Campanha de **desarmamento**
- Repensar a **política de drogas**

Programas Governamentais:

- Juventude Viva, Brasil Mais Seguro, SINASE

Ministérios e órgãos parceiros:

- Justiça, Direitos Humanos, SEPPIR, MDS, Ministério Público Federal, UNODC

Caminhos de Oportunidades: Trabalho decente e Renda

É preciso garantir a inserção protegida e em trabalhos decentes e oportunidades de geração de renda a partir de empreendimentos autônomos:

Pautas prioritárias:

- Enfrentamento à **inserção precária** e **alta rotatividade**;
- Incentivo à economia solidária e **ações para de geração de renda**;
- Enfrentamento à **desigualdade entre homens e mulheres, brancos e negros** no mundo do trabalho;
- Criar condições para uma adequada **conciliação trabalho-estudo**;
- Dar visibilidade ao **trabalho doméstico** (remunerado e não-remunerado) e à dupla jornada de trabalho.

Interfaces governamentais:

- Plano Nacional de Trabalho Decente para a Juventude, Economia Solidária

Ministérios e órgãos parceiros:

- Trabalho e Emprego, Cultura, Educação, Desenvolvimento Agrário, OIT

Caminhos de Oportunidades: Educação

É preciso garantir uma educação de qualidade, articulada às demandas e à realidade do jovem, que incentive a construção da autonomia, com diversidade de linguagens.

São pautas prioritárias:

- **Ensino Médio:** repensar seu papel e estrutura curricular;
- **Ensino Profissional:** incidir sobre a elaboração de suas diretrizes e formas de acesso; novas cadeias produtivas (inovação e desenvolvimento).

Programas Governamentais:

- PRONATEC, Mais Educação

Ministérios e órgãos parceiros:

- Educação, FNDE, Universidades Federais, Sistema S

Agenda Prioritária de 2015 da Secretaria Nacional de Juventude

ID JOVEM: Regulamentação dos benefícios do Estatuto

III Conferência Nacional de Juventude

Juventude Viva: aperfeiçoamento do plano

PPA: incidência sobre ministérios para garantir visão transversal



OBRIGADO

gabriel.medina@presidencia.gov.br

+55 61 34114366

Secretaria Nacional
de Juventude

Secretaria-Geral da
Presidência da República

