

# Finanças Solidárias no Brasil

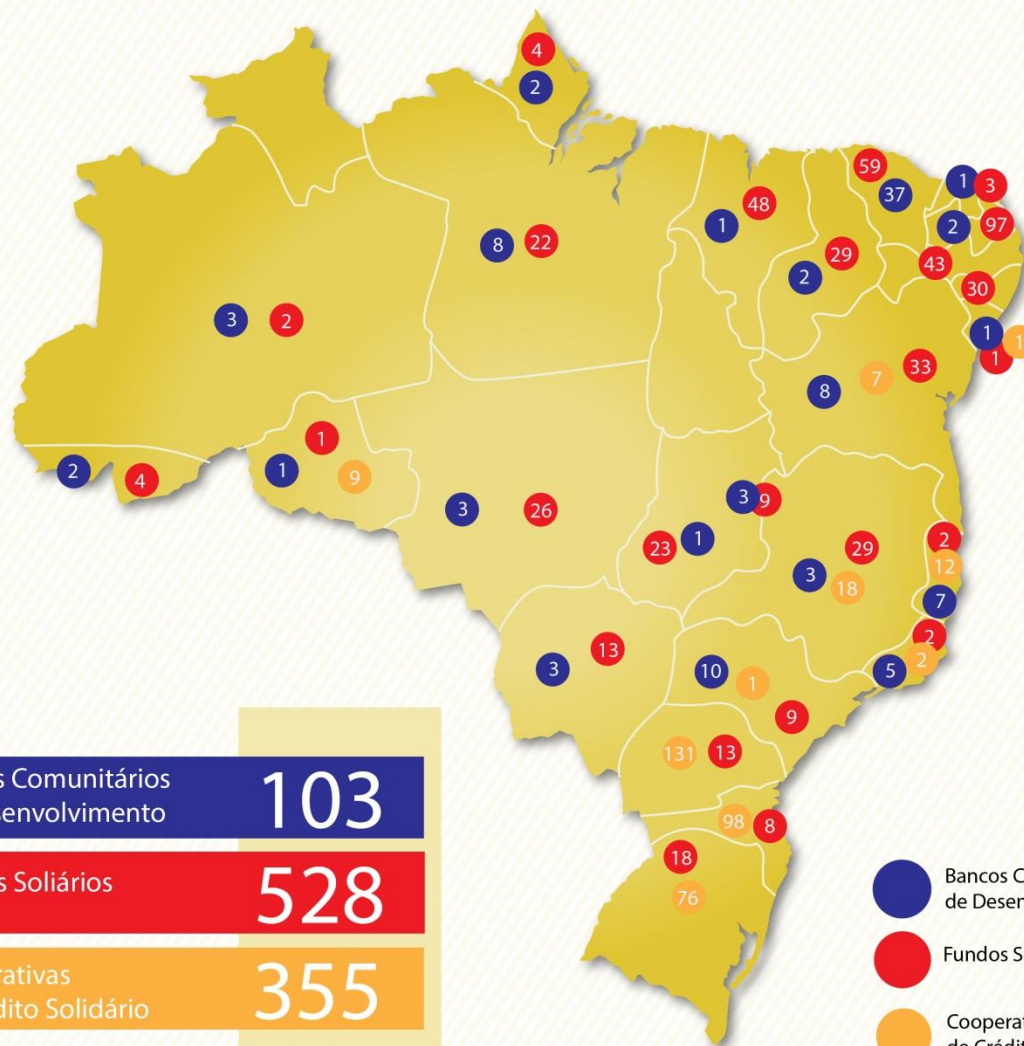

Bancos Comunitários de Desenvolvimento	103
Fundos Soliários	528
Cooperativas de Crédito Solidário	355
<b>Total</b>	<b>986</b>

- Bancos Comunitários de Desenvolvimento
- Fundos Soliários
- Cooperativas de Crédito Solidário

**Dados**  
Fundos Soliários: Mapeamento  
Cooperativas de Crédito\*: Sites (Ascoob, Cresol Baser, Crehnor, Central\*\*)  
Bancos Comunitários de Desenvolvimento: Site Instituto Banco Palmas

\*PACs não contabilizados  
\*\* Não há dados da Sicoper

# Janeiro de 1998



**COMUNIDADE**  
*(CONTROLE SOCIAL)*



**CRÉDITO PARA  
PRODUÇÃO  
(EM REAIS)**  
**400 FAMÍLIAS**

**CRÉDITO PARA  
CONSUMO**  
**80 FAMÍLIAS**

**PRODUTORES  
COMERCIANTES  
PRESTADORES DE  
SERVIÇOS**

**CORRESPONDENTE  
BANCÁRIO**  
**5.000 FAMÍLIAS**

**LABORATÓRIO DE  
INOVAÇÃO - TI**  
**200 FAMILIAS**

**MICROSSEGURO**  
**2000 FAMÍLIAS**

**EDUCAÇÃO  
PROFISSIONAL  
FINANCEIRA**  
**2.500 FAMÍLIAS**

**FEIRAS**  
**40 FAMÍLIAS**

**MORADORES**

**REDE LOCAL  
DE PROSUMADORES SOLIDÁRIOS**

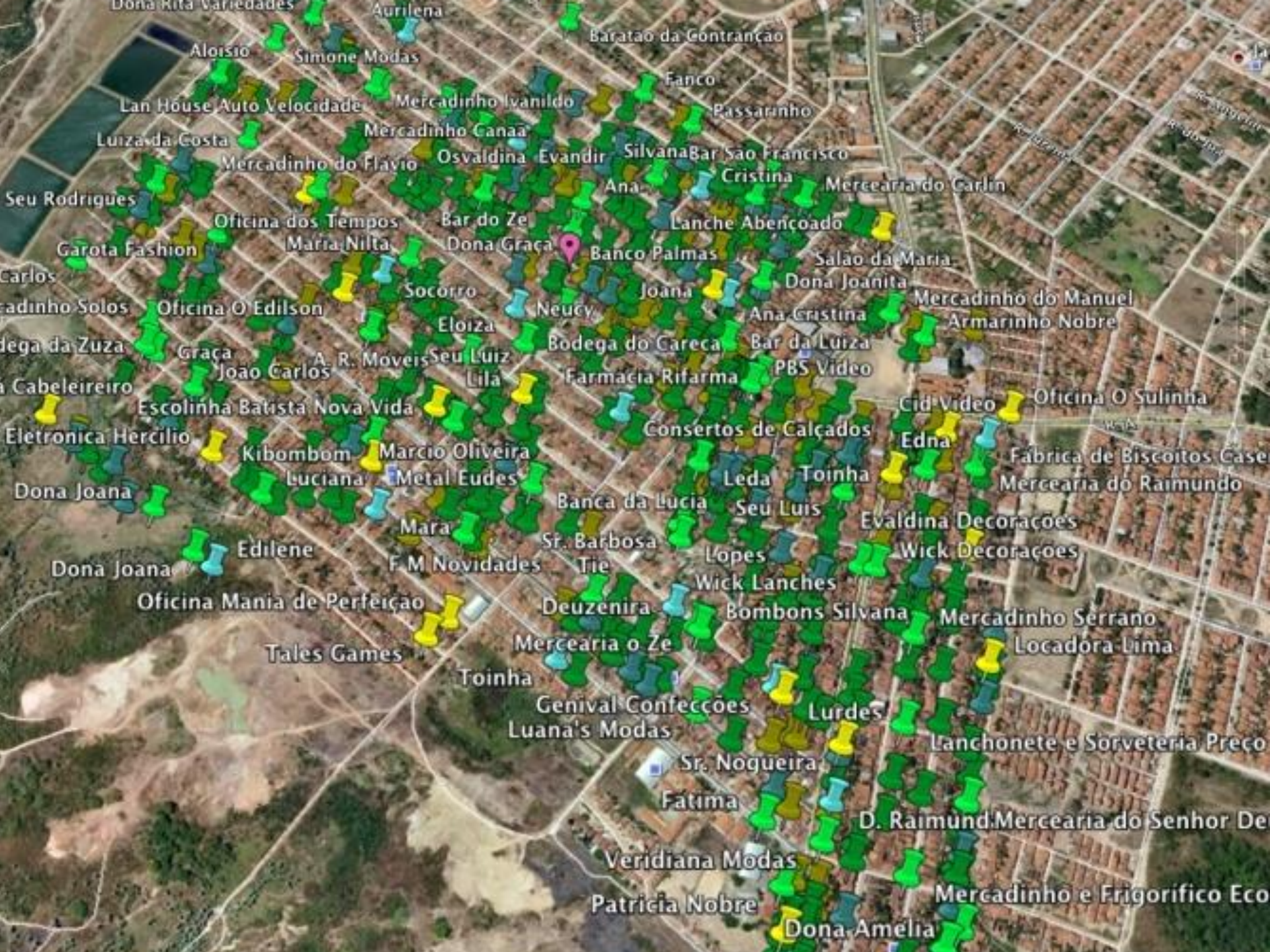



HORARIO DE FUNCIONAMENTO  
SEG. A SAB.  
07h às 13h





5

CINCO



palmas



movimento monetário  
mosaico

ASMOCONP - Ass. Moradores Conjunto Palmeira  
Av. Val Paraíso, 698 - Conjunto Palmeira  
CEP 60870-440 - Fortaleza - CE - Brasil



# CRÉDITO PARA CONSUMO LOCAL

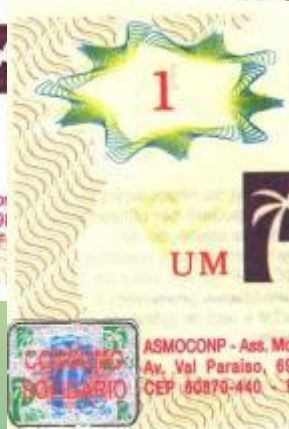







0,10

DEZ  
CENTAVOS  palminhas

  
banco  
palmas

Av. Val Paraíso, 620 - Conjunto Palmeira  
CEP 60870-440 - Fortaleza - CE - Brasil



# BANCO COMUNITÁRIO POPULAR DE MARICÁ

## Moeda Social Mumbuca

“ECONOMIA SOLIDÁRIA MELHORANDO A VIDA DO POVO”

Início do Programa  
DEZ/2013

9584 4198 6481 6849

Valido até: 01/2013

Roberta Nunes Pereira  
PREFEITURA DE MARICÁ





**ALMAS MICROSEGURO**  
ALMAS MICROSEGURO



**O seguro de vida mais solidário do Mundo**



# Palmas Funeral

Mesmo morto  
eu ajudo o  
meu bairro!





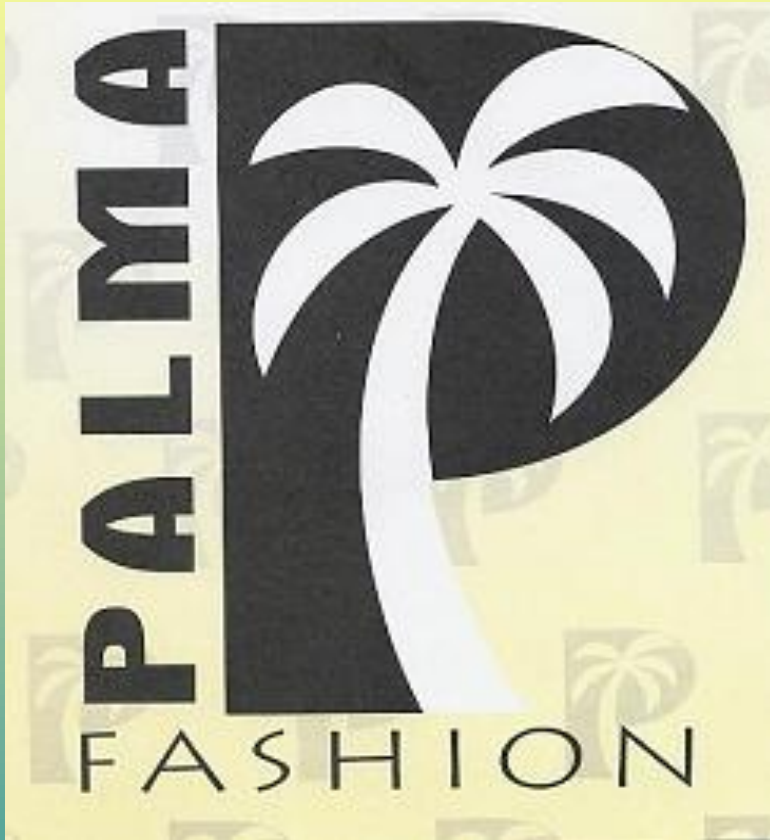

# CURSO DE CONFECÇÃO E ECOBAGS



# PALMAS FASHION WEEKS

De 24 de Julho a  
20 de Agosto de 2006  
Conjunto Palmeiras

Realização:







# Feiras de Economia solidária



io Técnico  
titucional



Parceiro

**Walmart**  
Instituto

**Palma TUR** 3459.4848



758



15 10:00AM

# LABORATÓRIO DE INOVAÇÃO E PESQUISA PARA BANCOS COMUNITARIOS PALMASLAB

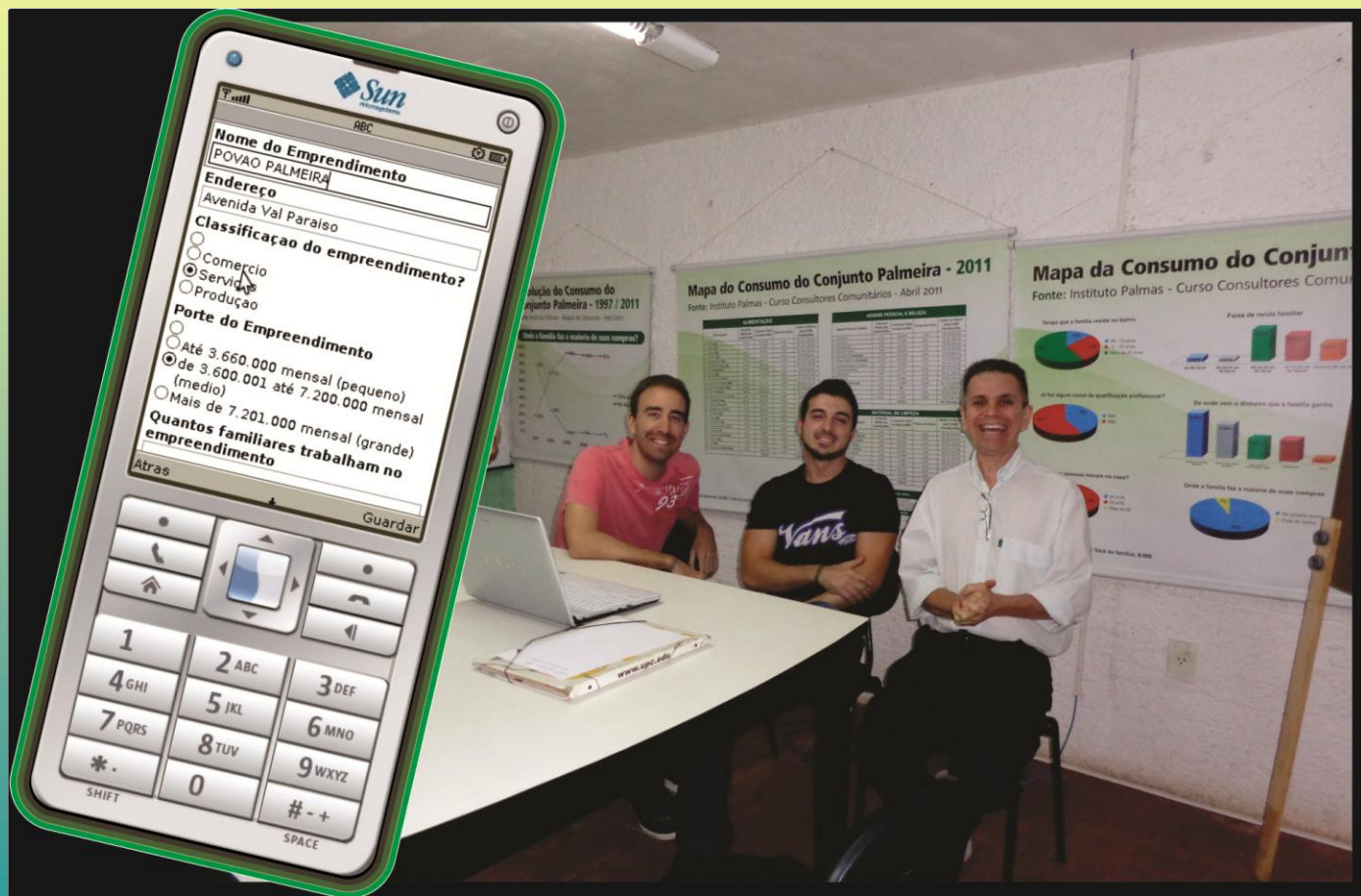



# Envie e receba no celular e-Dinheiro

Sua moeda social na palma da mão.



A qualquer hora,  
em qualquer lugar!

# O mapa da Rede



**103**

**Bancos  
Comunitários**

# Obrigado

**Joaquim Melo**

[Joaquim@bancopalmas.org.](mailto:Joaquim@bancopalmas.org.br)

[br](mailto:Joaquim@bancopalmas.org.br)

**Institutobancopalmas.org**

**(85) 3459-4848**