

O Censo do Brasil

Frente Nacional do Prefeitos



Brasília, 14 de Fevereiro de 2023

Cimar Azeredo

Presidente do IBGE Substituto

Instituto Brasileiro de Geografia e Estatística IBGE





Faltam

0 0 0

dias



A partir de 01 de agosto
responda ao Censo 2022.

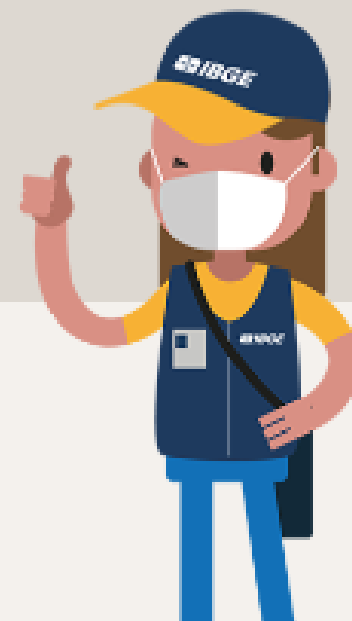



CENSO
DEMOGRÁFICO
2022

Lançamento
nacional da coleta do
Censo Demográfico 2022

Museu do Amanhã - Rio de Janeiro



1º de agosto

Recenseamento Geral do Império em 1872.

LISTA DE FAMILIA N. 111

Quantidade _____
Lugar _____
Distrito de Rio de Janeiro _____
Cada N.º _____

Número da família	Nome, sobrenome e apelido	Sexo	Idade	Estado	Lugar de nascimento	Personalidade		Profissão	Religião	Instrução	Qualificações especiais e observações
						Estado civil	Letramento				
1	Antonio	M	35	Brasileiro	Rio de Janeiro	Casado	Letrado	Advogado	Católica	Letrado	
2	Maria	F	30	Brasileira	Rio de Janeiro	Casada	Letrada	Costureira	Católica	Letrada	
3	João	M	25	Brasileiro	Rio de Janeiro	Casado	Letrado	Comerciante	Católica	Letrado	
4	Francisca	F	20	Brasileira	Rio de Janeiro	Casada	Letrada	Costureira	Católica	Letrada	
5	Paulo	M	18	Brasileiro	Rio de Janeiro	Casado	Letrado	Comerciante	Católica	Letrado	
6	Antônio	M	15	Brasileiro	Rio de Janeiro	Casado	Letrado	Comerciante	Católica	Letrado	
7	Maria	F	12	Brasileira	Rio de Janeiro	Casada	Letrada	Costureira	Católica	Letrada	
8	João	M	10	Brasileiro	Rio de Janeiro	Casado	Letrado	Comerciante	Católica	Letrado	
9	Francisca	F	8	Brasileira	Rio de Janeiro	Casada	Letrada	Costureira	Católica	Letrada	
10	Paulo	M	6	Brasileiro	Rio de Janeiro	Casado	Letrado	Comerciante	Católica	Letrado	
11	Antônio	M	4	Brasileiro	Rio de Janeiro	Casado	Letrado	Comerciante	Católica	Letrado	
12	Maria	F	3	Brasileira	Rio de Janeiro	Casada	Letrada	Costureira	Católica	Letrada	
13	João	M	2	Brasileiro	Rio de Janeiro	Casado	Letrado	Comerciante	Católica	Letrado	
14	Francisca	F	1	Brasileira	Rio de Janeiro	Casada	Letrada	Costureira	Católica	Letrada	

Censo 1872

1872 - Censo Geral do Império - 10 112 061 habitantes foram recenseados em 1872 (1870 – criação da DGE) o primeiro nos moldes de uma operação censitária.

Saldo da guerra do Paraguai.

Censo

Demográfico

150 anos

5





CENSO
2022

Censo em Números

Municípios
5.570





CENSO
2022

Censo em Números

Setores Censitários
Cerca de 452 mil





Parte da Estrutura Hierárquica do Censo

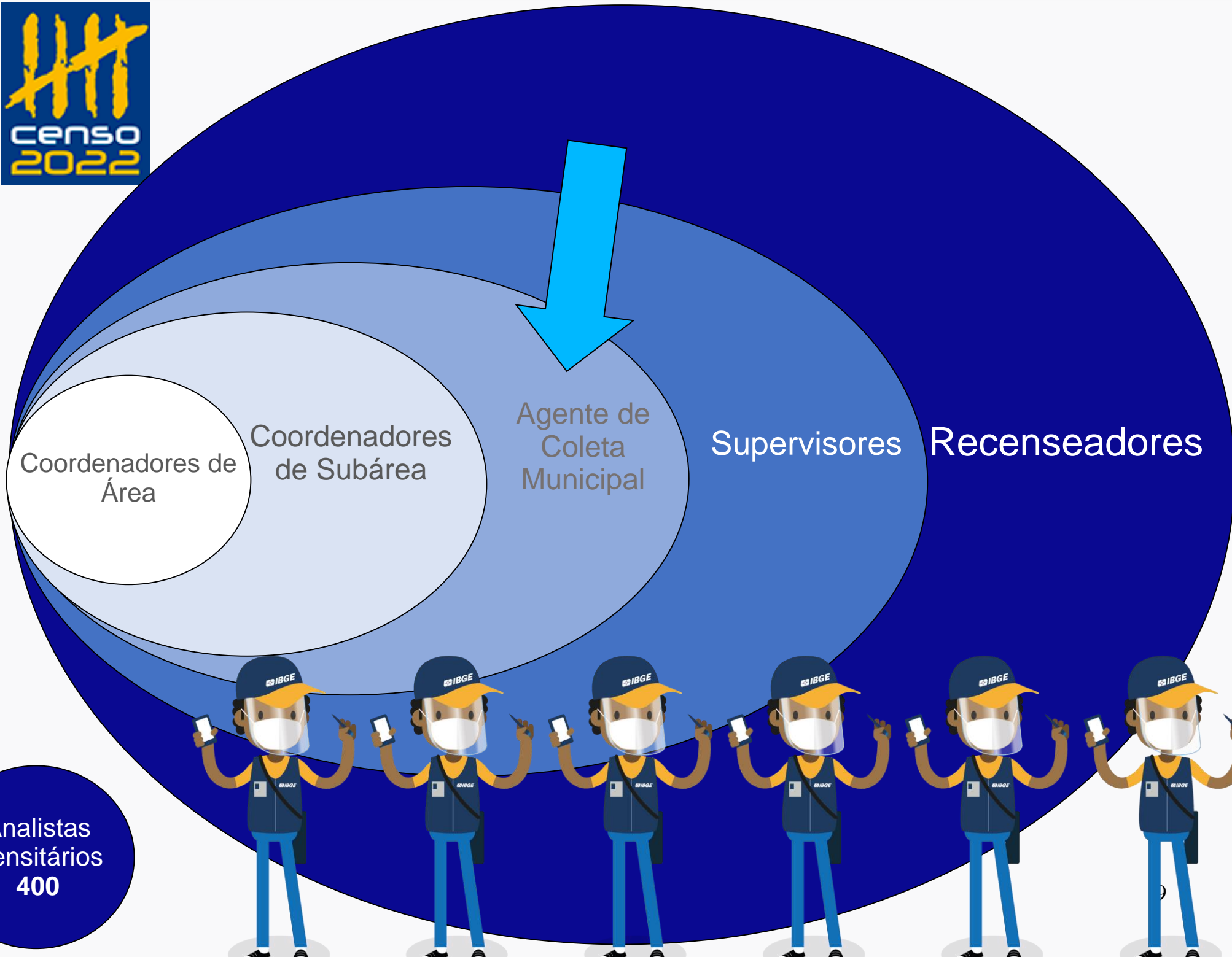

Coordenadores de Área

Coordenadores de Subárea

Agente de Coleta Municipal

Supervisores

Recenseadores

Analistas Censitários
400



Preparação

**Teste em
Paquetá**



Teste em Paquetá

Agosto de 2021





PAQUETÁ
RECENSEADA

Complementação e Interligação do Sistema de Esgotamento Sanitário Paquetá - ETE - São Gonçalo - RJ

População Beneficiada: 20.000 mil habitantes
 Prazo de Execução: 360 Dias
 Custo: R\$ 10.606.570,93

Orgão Executor: DTP-Guietoria Técnica e Projetos
 Tipo de Obra: Esgotamento Sanitário

FGTS CAIXA PATRIA AMADA BRASIL

PAQUETÁ RECENSEADA

TESTE DO CENSO DEMOGRÁFICO 2022 NA ALHA DE PAQUETÁ

POPULAÇÃO RECENSEADA (2022): 3.612 MIL HABITANTES



Paquetá Recenseada



Preparação

**Teste
Nacional**



Um esforço intenso e imenso de experimentação, capacitação, qualificação e aperfeiçoamento.



O intuito foi preparar as equipes gerenciais e testar os equipamentos de trabalho para a realização de uma das maiores operações censitárias do mundo, o Censo Demográfico no Brasil.

Abrangência do Teste Nacional do Censo

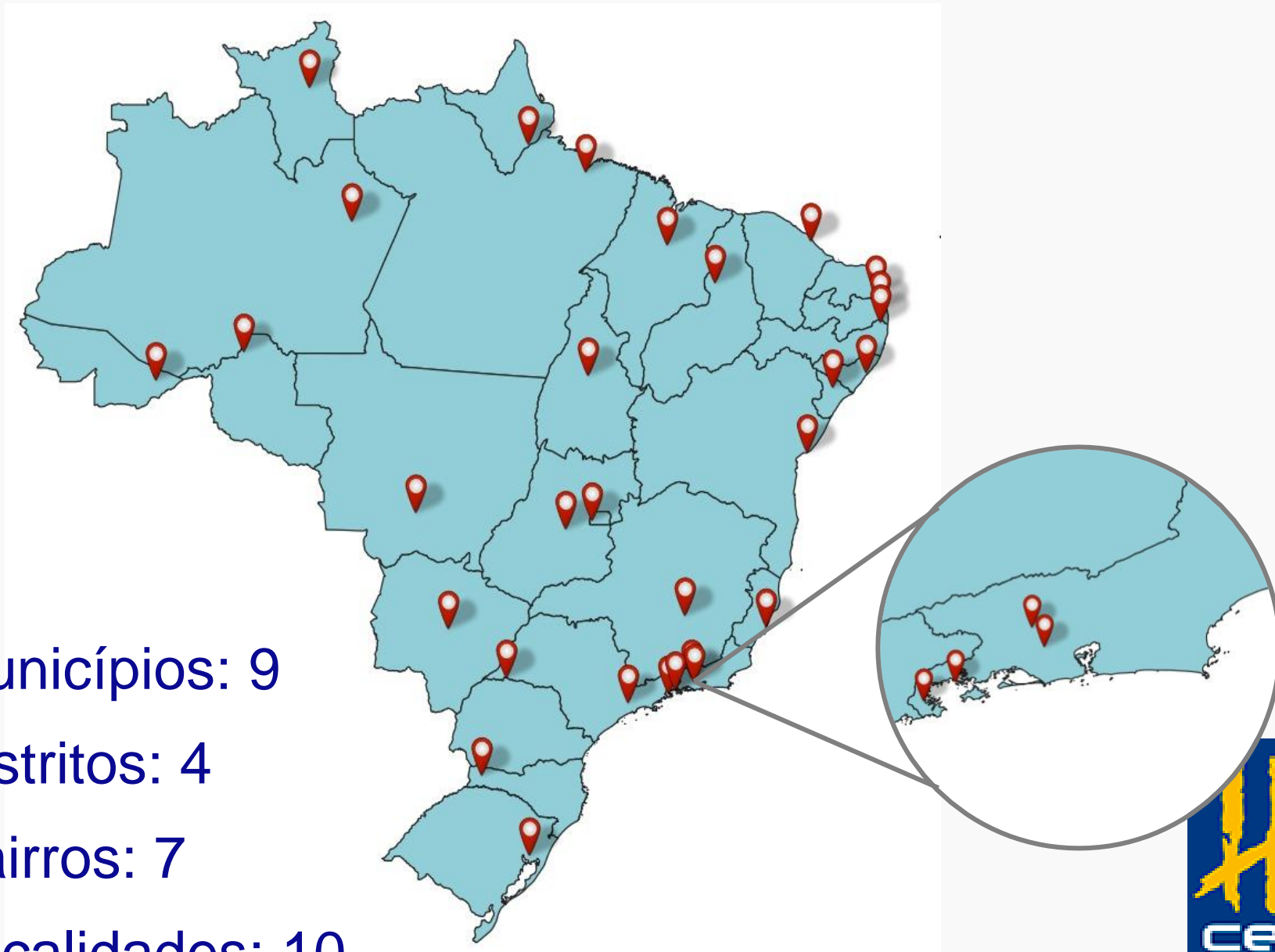

- Municípios: 9
- Distritos: 4
- Bairros: 7
- Localidades: 10

Postos de Coleta



Durante o trabalho de coleta de dados, o Recenseador fica lotado em um local físico sob responsabilidade do IBGE, chamado de “**Posto de Coleta**”.

6.042 Postos de Coleta

Postos de Coleta



O Posto de Coleta é o **local de trabalho criado temporariamente pelo IBGE** para dar suporte à operação censitária.

DISTRIBUIÇÃO DOS POSTOS DE COLETA POR ESTADO

6.042 Postos de Coleta

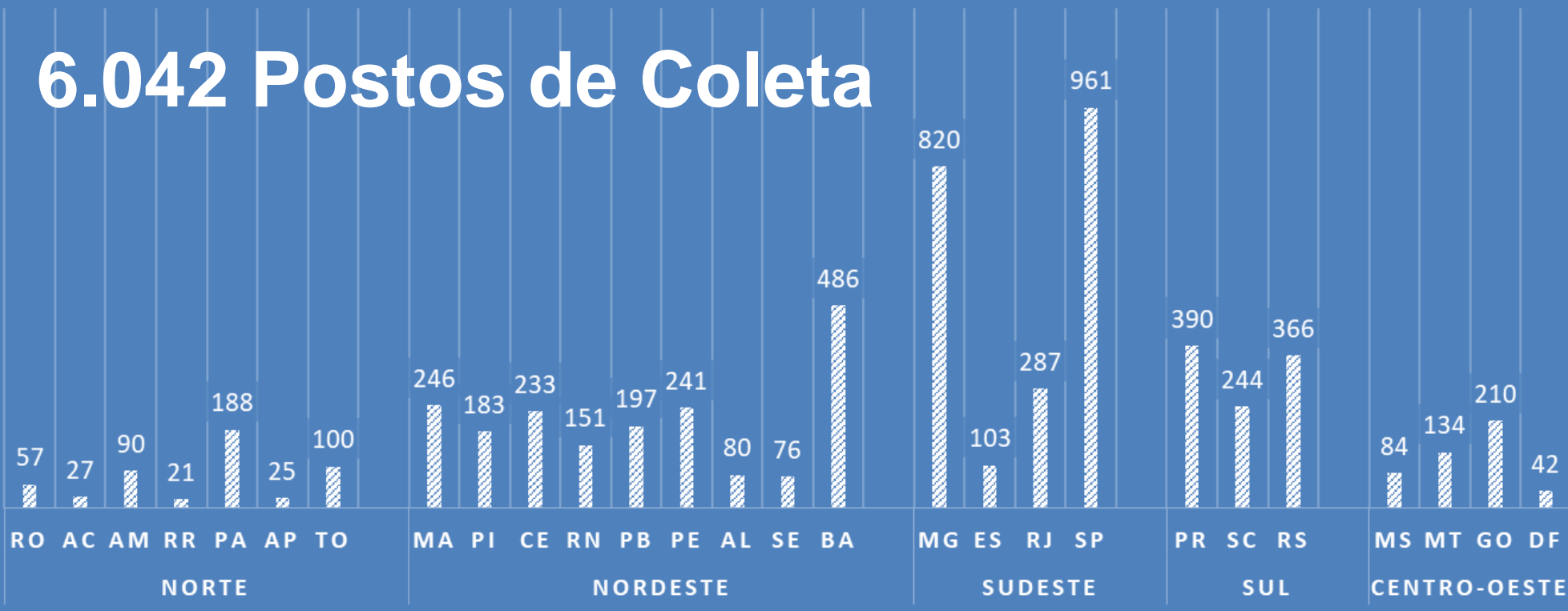



censo
2022



O Tempo do Censo

10% 20% 30% 40% 50% 60% 70% 80% 94% 100%

Agosto

D	S	T	Q	Q	S	S
	1	2	3	4	5	6
7	8	9	10	11	12	13
14	15	16	17	18	19	20
21	22	23	24	25	26	27
28	29	30	31			

Setembro

D	S	T	Q	Q	S	S
				1	2	3
4	5	6	7	8	9	10
11	12	13	14	15	16	17
18	19	20	21	22	23	24
25	26	27	28	29	30	

Outubro

D	S	T	Q	Q	S	S
						1
2	3	4	5	6	7	8
9	10	11	12	13	14	15
16	17	18	19	20	21	22
23	24	25	26	27	28	29
30	31					

Coleta

Fechamento



Novembro Dezembro

D	S	T	Q	Q	S	S
		1	2	3	4	5
6	7	8	9	10	11	12
13	14	15	16	17	18	19
20	21	22	23	24	25	26
27	28	29	30			

D	S	T	Q	Q	S	S
				1	2	3
4	5	6	7	8	9	10
11	12	13	14	15	16	17
18	19	20	21	22	23	24
25	26	27	28	29	30	31



**Apuração Divulgação dos
Primeiro Resultados**



Questionário **Básico**

26 perguntas **5 minutos**

Questionário **Ampliado**

77 perguntas **18 minutos**

Temas

BÁSICO

(UNIVERSO – 26 QUESITOS)

LISTA DE MORADORES

CARACTERÍSTICAS DO DOMICÍLIO

CARACTERÍSTICAS DOS MORADORES

Identificação Étnico-Racial
(Quilombolas e Indígenas)

Registro Civil

Educação: Sabe ler e escrever

Rendimento do responsável

MORTALIDADE



AMPLIADO

(AMOSTRA – 77 QUESITOS)

CARACTERÍSTICAS DOS MORADORES

Nupcialidade

Identificação indireta da Família

Fecundidade

Religião

Pessoas com Deficiência

Migração Interna e Internacional

Educação

Deslocamento para Estudo

Trabalho e Rendimento

Deslocamento para Trabalho

Autismo

A casa do Brasil



A cor do Brasil











A idade do Brasil

Distribuição da população por sexo, segundo os grupos de idade BRASIL - 2010 ▾

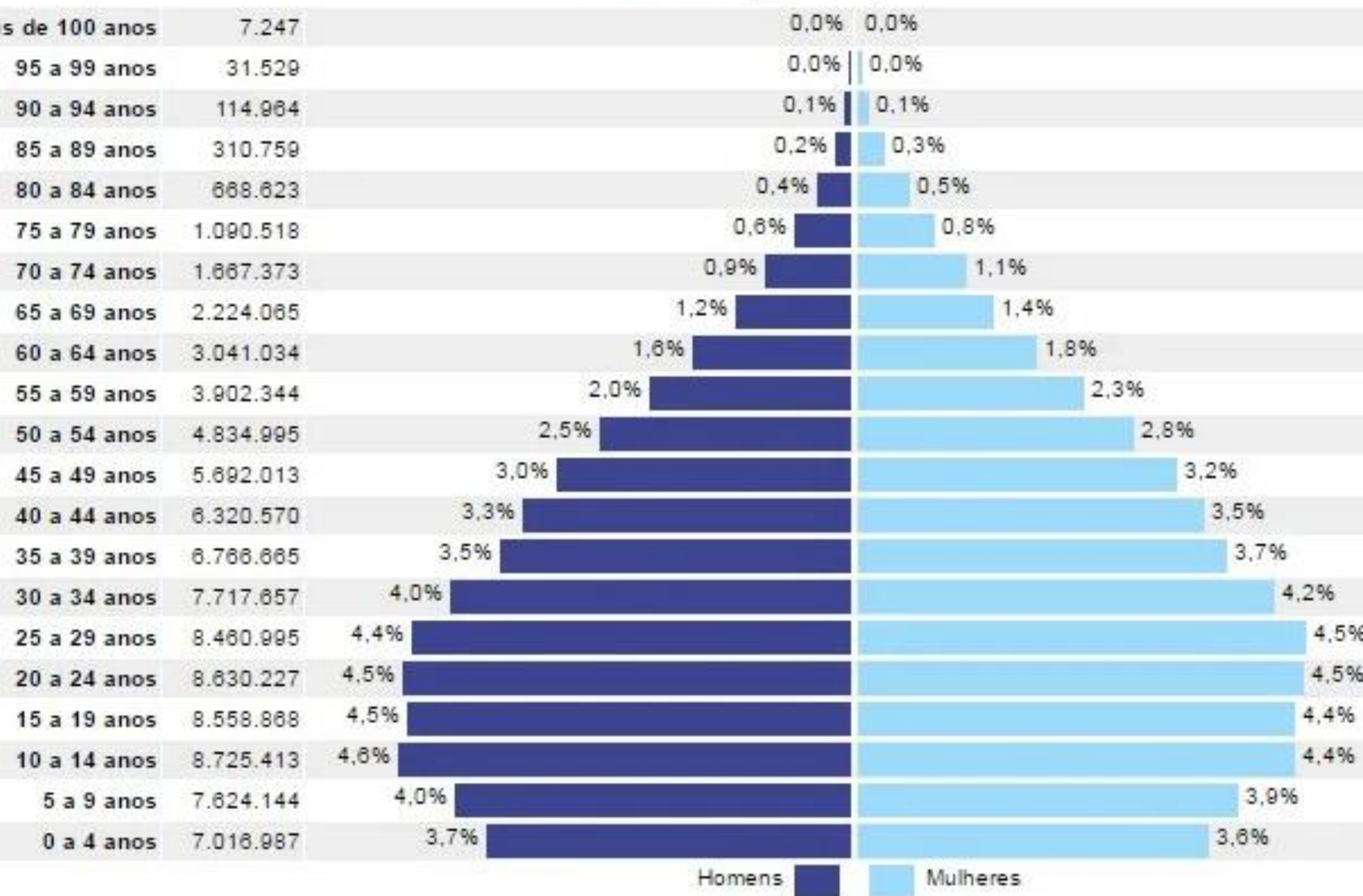

A escolaridade do Brasil



O trabalho e a renda do Brasil

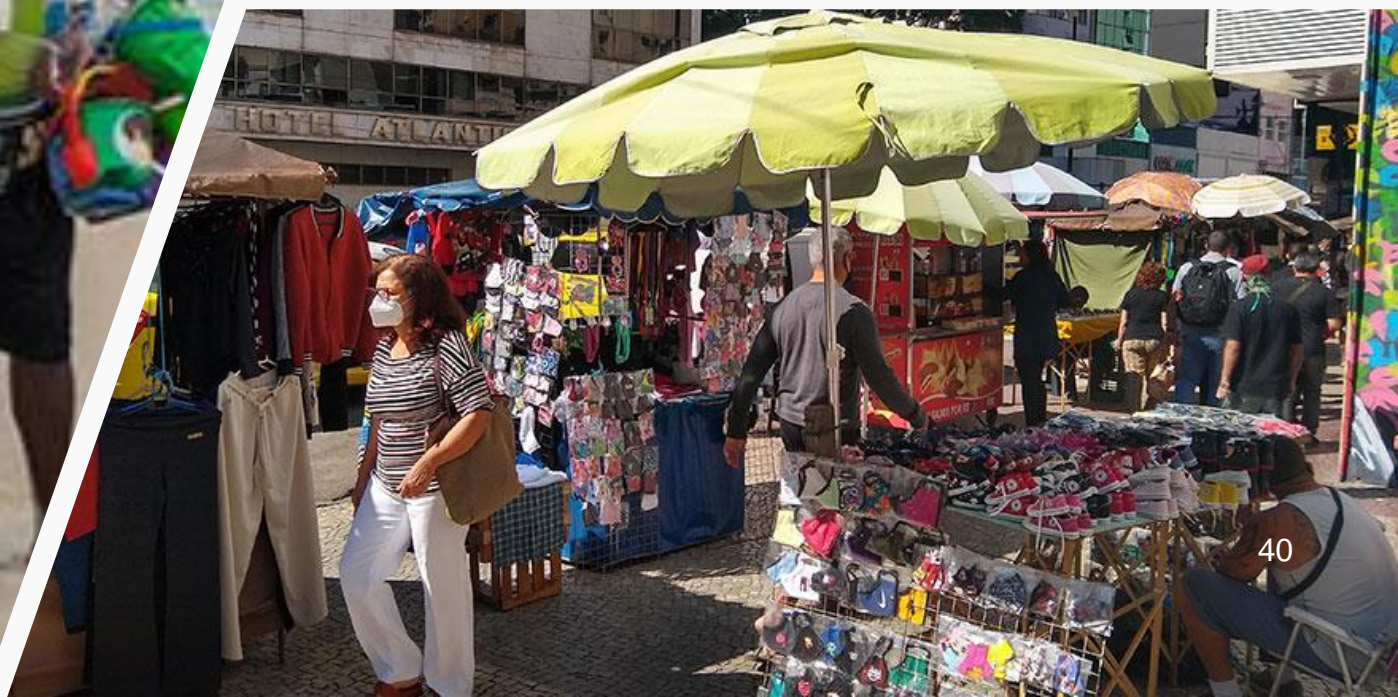

A religião do Brasil



Pessoas com Deficiência no Brasil

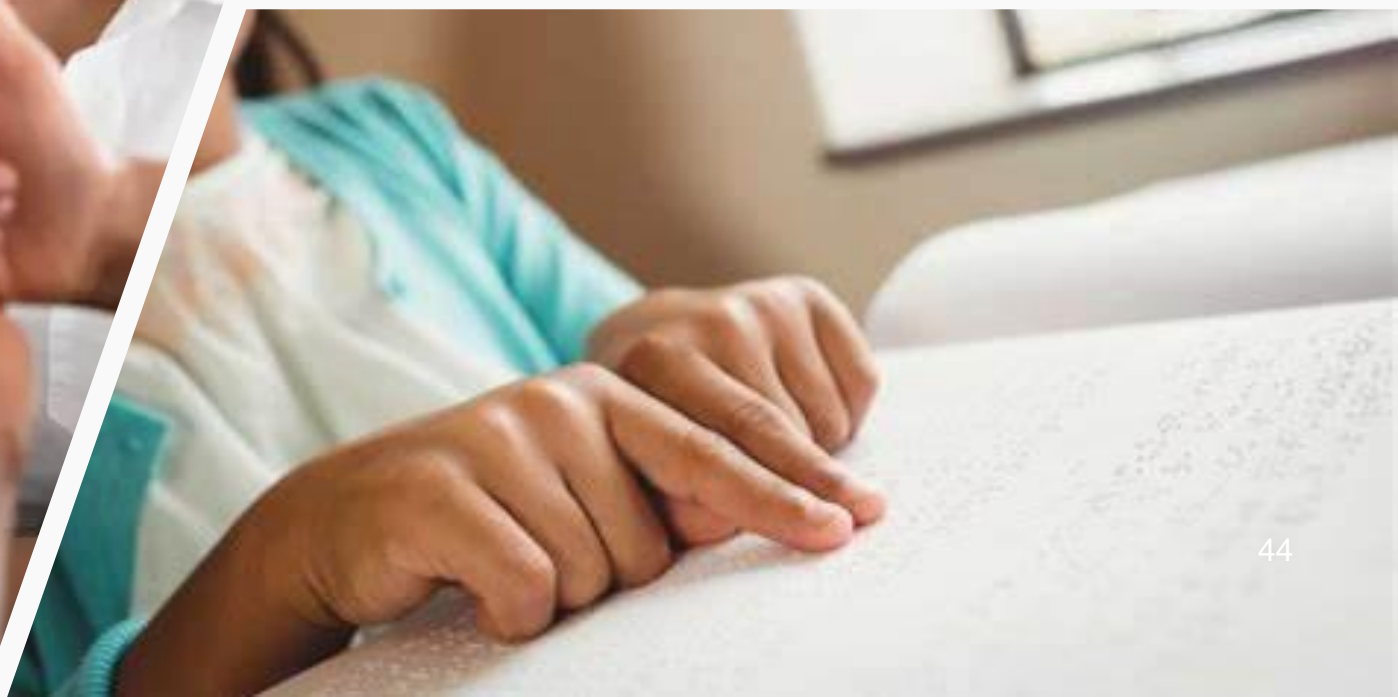



Quantos Somos?

Onde estamos?

Como vivemos?



Pesquisa Urbanística do Entorno dos Domicílios

- Capacidade de circulação da via
- Via pavimentada
- Bueiro / boca de lobo
- Iluminação pública
- Ponto de ônibus
- Via sinalizada para bicicletas
- Calçada / passeio
- Obstáculo na calçada
- Rampa para cadeirante
- Arborização



Entorno dos Domicílios



A Pesquisa Urbanística do Entorno dos Domicílios

foi um sucesso

Entorno dos Domicílios – Presença de obstáculo nas calçadas - Poços de Caldas

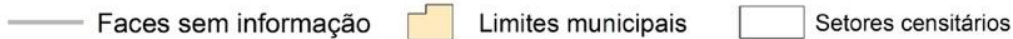
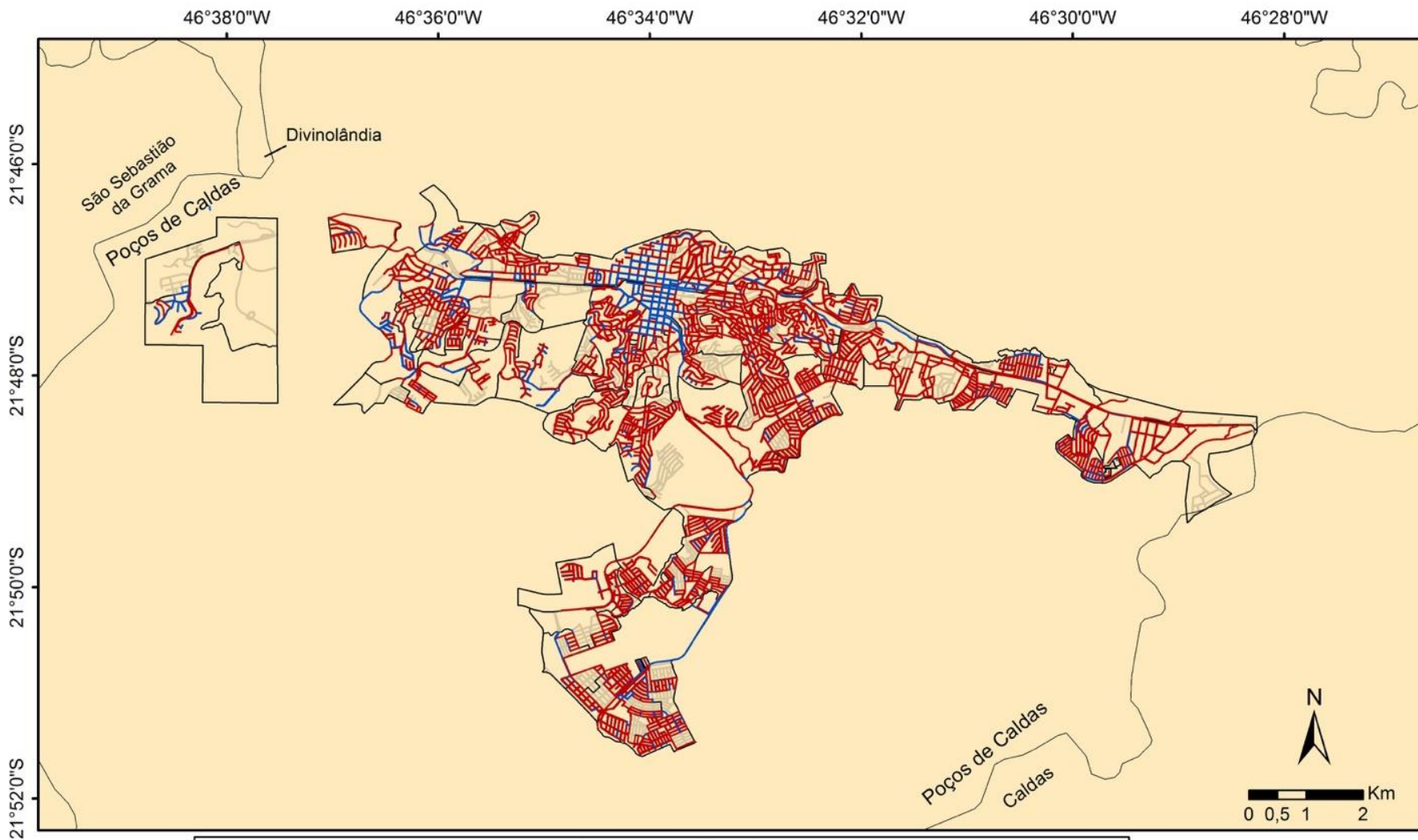

Sistema de Coordenadas Geodésicas / Sistema de Referência Geodésico: SIRGAS 2000



Estas informações são classificadas como experimentais e devem ser usadas com cautela, pois são informações novas que ainda estão em fase de teste e sob avaliação. Elas são desenvolvidas e publicadas visando envolver os usuários e partes interessadas para avaliação de sua relevância e qualidade.

Entorno dos Domicílios – Infraestrutura urbana em Poços de Caldas

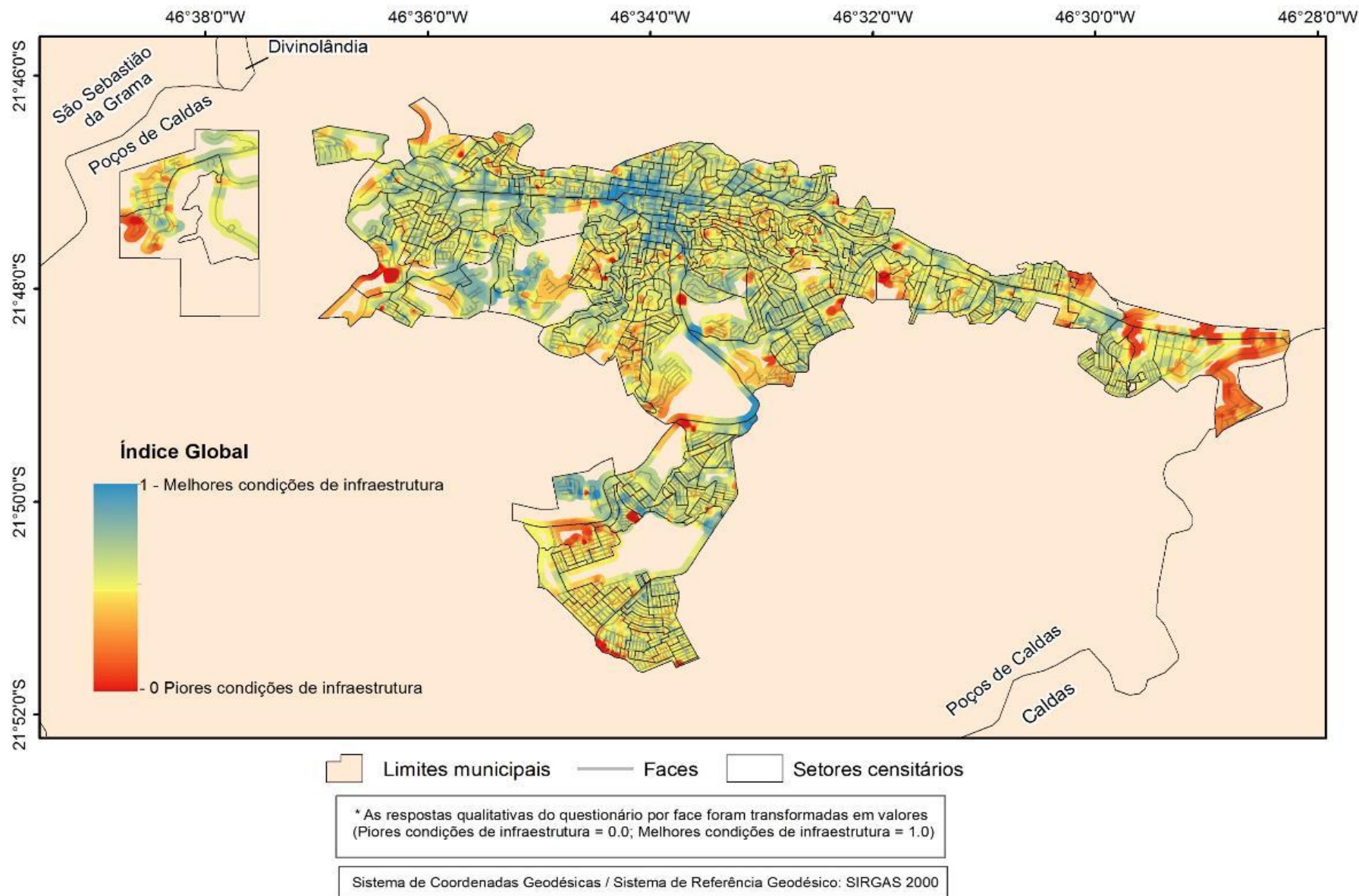

Estas informações são classificadas como experimentais e devem ser usadas com cautela, pois são informações novas que ainda estão em fase de teste e sob avaliação. Elas são desenvolvidas e publicadas visando envolver os usuários e partes interessadas para avaliação de sua relevância e qualidade.



**O Brasil que
o Censo
ainda está
visitando**



Agglomerados Subnormais

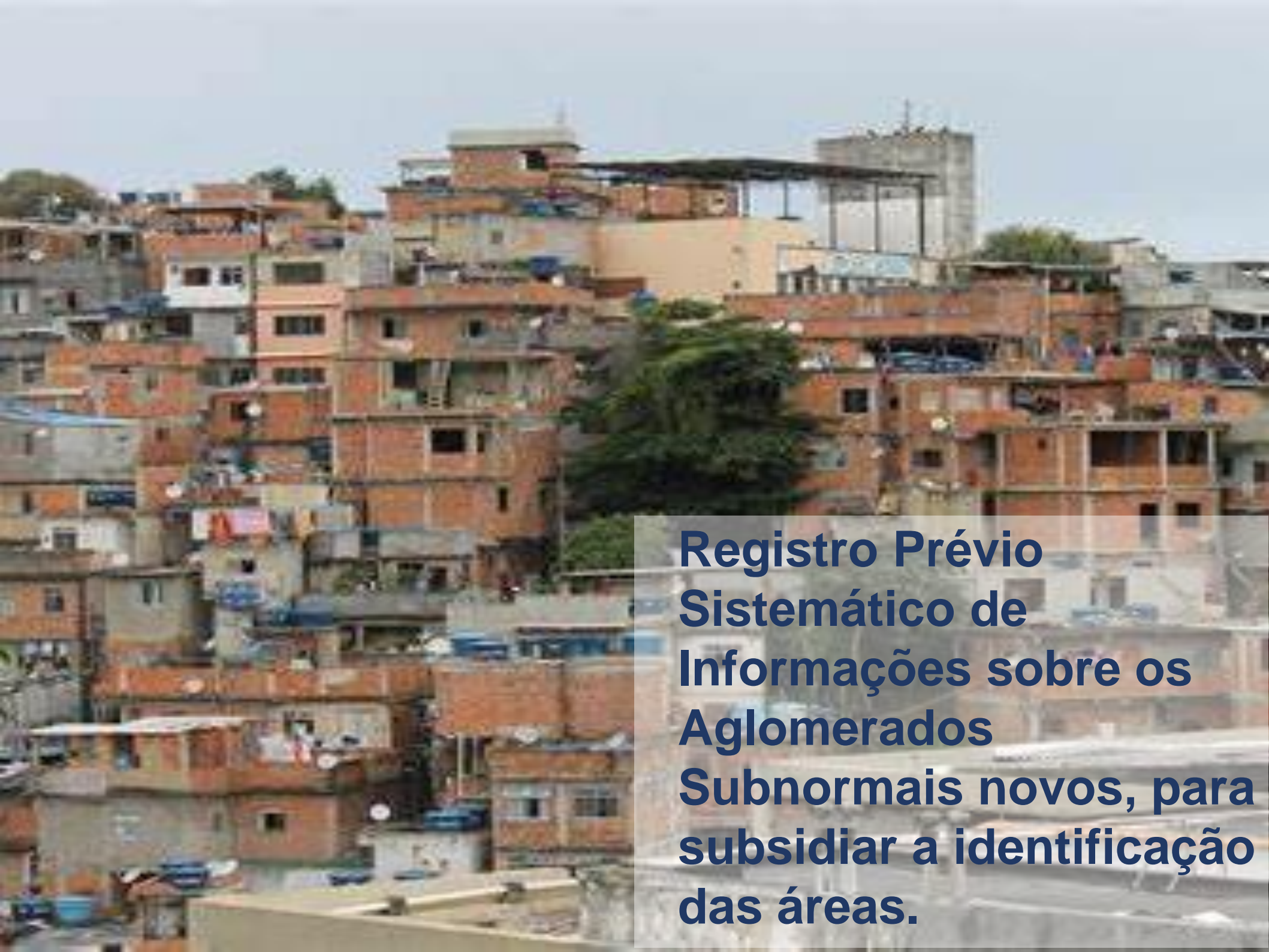

**Registro Prévio
Sistemático de
Informações sobre os
Aglomerados
Subnormais novos, para
subsidiar a identificação
das áreas.**

Zona Rural



An aerial photograph of a dense urban center, likely in a tropical or subtropical region. The image shows a vast number of high-rise apartment buildings, many with balconies and air conditioning units. The buildings are primarily light-colored, with some featuring darker accents. The architecture is modern and functional. In the foreground, there are several prominent buildings, including one with a large, perforated facade. The background shows more buildings stretching towards the horizon, with some greenery visible between the structures. The sky is clear and blue, suggesting a bright day. The overall impression is one of a highly populated and developed urban area.

Centros Urbanos



Centros Urbanos



Alta Renda



Difícil Acesso



Difícil Acesso



Difícil Acesso



Difícil Acesso





População Ribeirinha



Aaldeias Indígenas

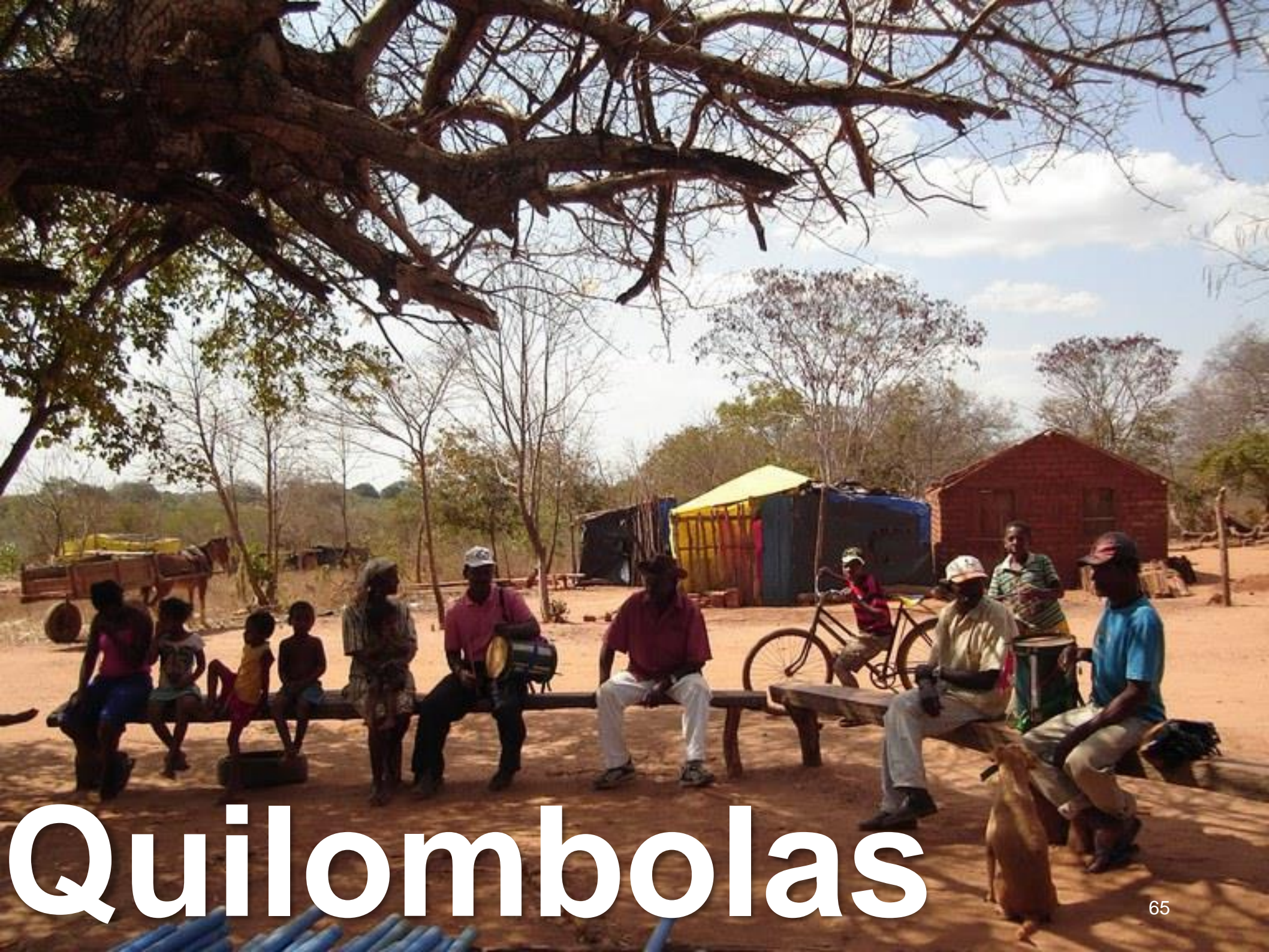

Quilombolas



A rural landscape featuring a field of tall green grass in the foreground. In the middle ground, there are several traditional huts with thatched roofs. A utility pole with power lines is visible in the center. The background is filled with dense green trees under a blue sky with scattered white clouds.

“Lugares do País onde só Censo chega...”







Outros desafios

ELEIÇÕES
2022
#seuvotofazopaís



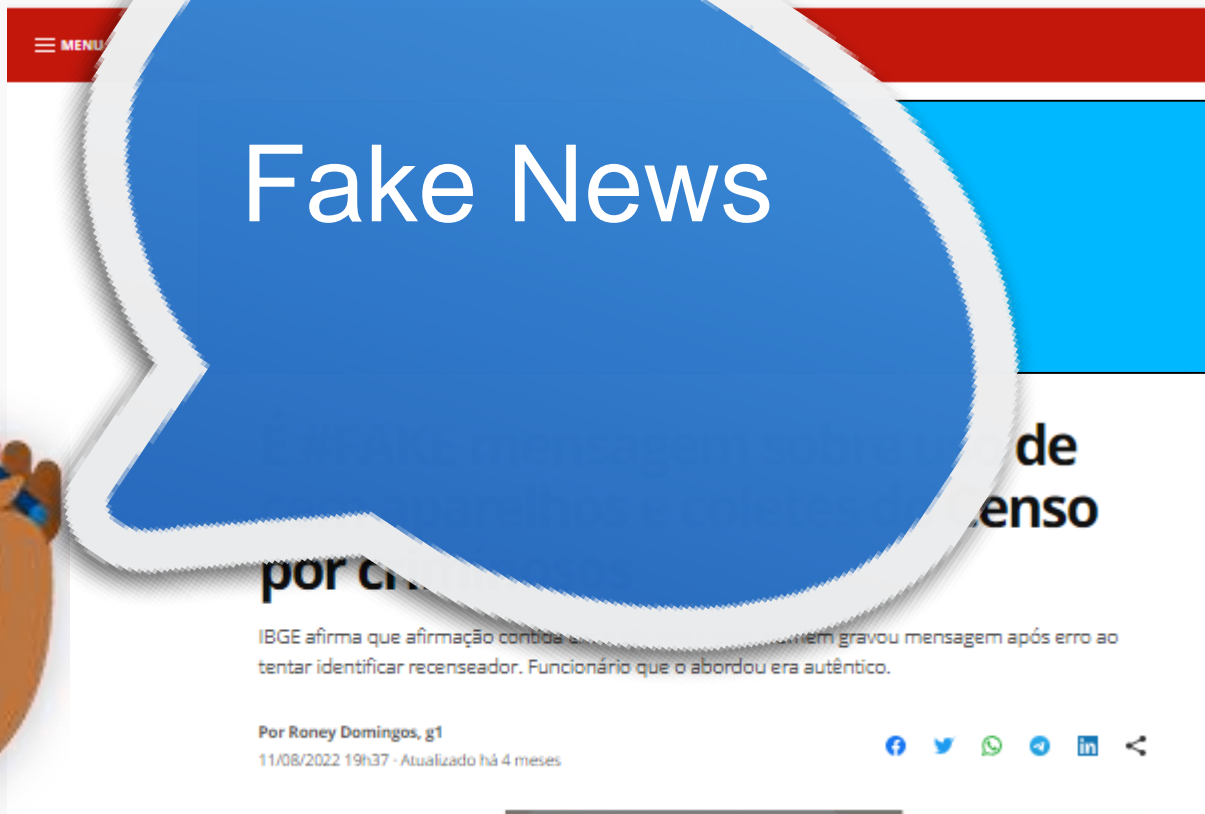

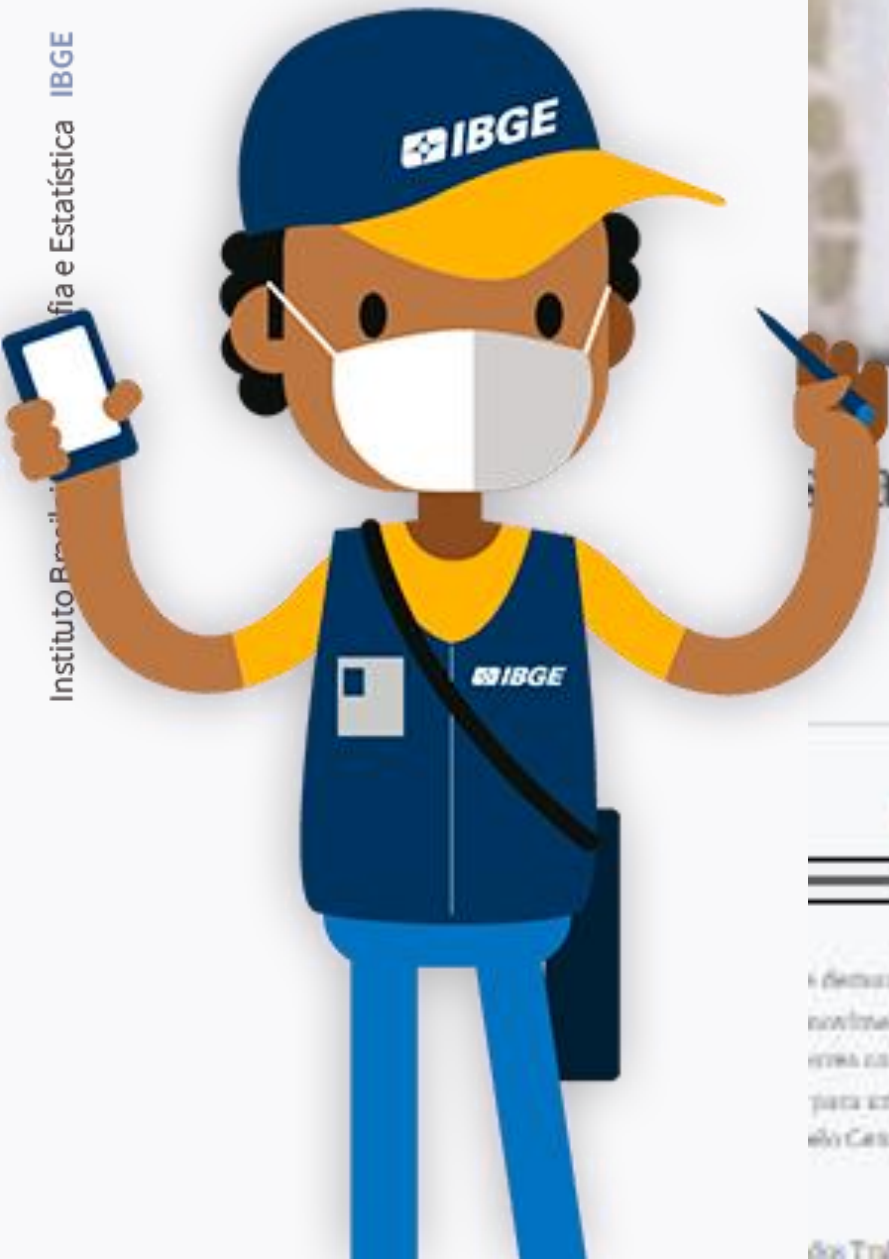

Trabalhadores protestam contra demora de pagamento e violência

Nas redes sociais, trabalhadores denunciaram greve



Publicado em 22/05/2022 - 17:17 Por Flávia Lobo - reportagem Agência Brasil - Rio de Janeiro

A demora nos pagamentos levou a reivindicações do Censo 2022 a se tornarem queixa por não receber o salário (1º), em diversas capitais, em condições de trabalho. Nas redes sociais, postagens e imagens para uma greve, mas o Instituto Brasileiro de Geografia e Estatística (IBGE) afirma que a coleta de dados prosseguirá normalmente nesta



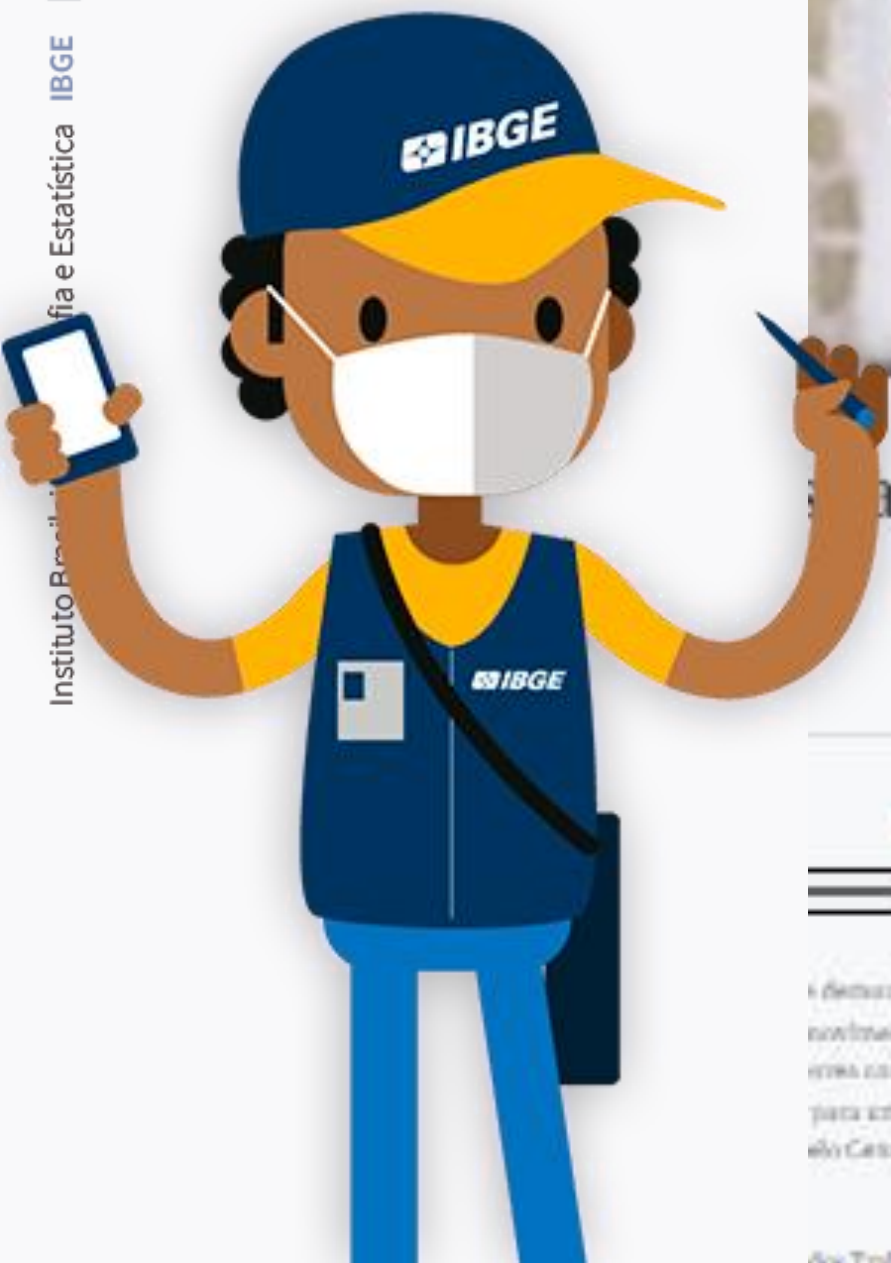

Atraso no Pagamento dos Recenseadores

Recenseadores protestam por atraso de pagamento e violência

Nas redes sociais, trabalhadores compartilharam greve

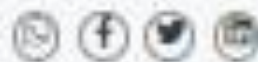

Publicado em 20/05/2022, 17:18 Por Flávia Lúcia - reportagem Agência Brasil - São Paulo

O atraso nos pagamentos ferrou os recenseadores do Censo 2022 e se tornou um dos pontos de maior insatisfação (71%), em diversas capitais, entre as condições de trabalho. Nas redes sociais, postagem e imagens para uma greve, mas o Instituto Brasileiro de Geografia e Estatística (IBGE) afirmou que a coleta de dados prosseguirá normalmente nesta





Medidas Provisórias

MP autoriza IBGE a prorrogar contratos para o Censo 2022

Medida Provisória autoriza o IBGE a prorrogar contratos temporários para a realização do Censo 2022

Publicado em 15/06/2022 09h49 | Atualizado em 01/11/2022 11h45



MEDIDA PROVISÓRIA Nº 1.141, DE 18 DE NOVEMBRO DE 2022

Dispõe sobre as regras especiais para a contratação de pessoal, por tempo determinado, para a realização do Censo Demográfico de 2022.

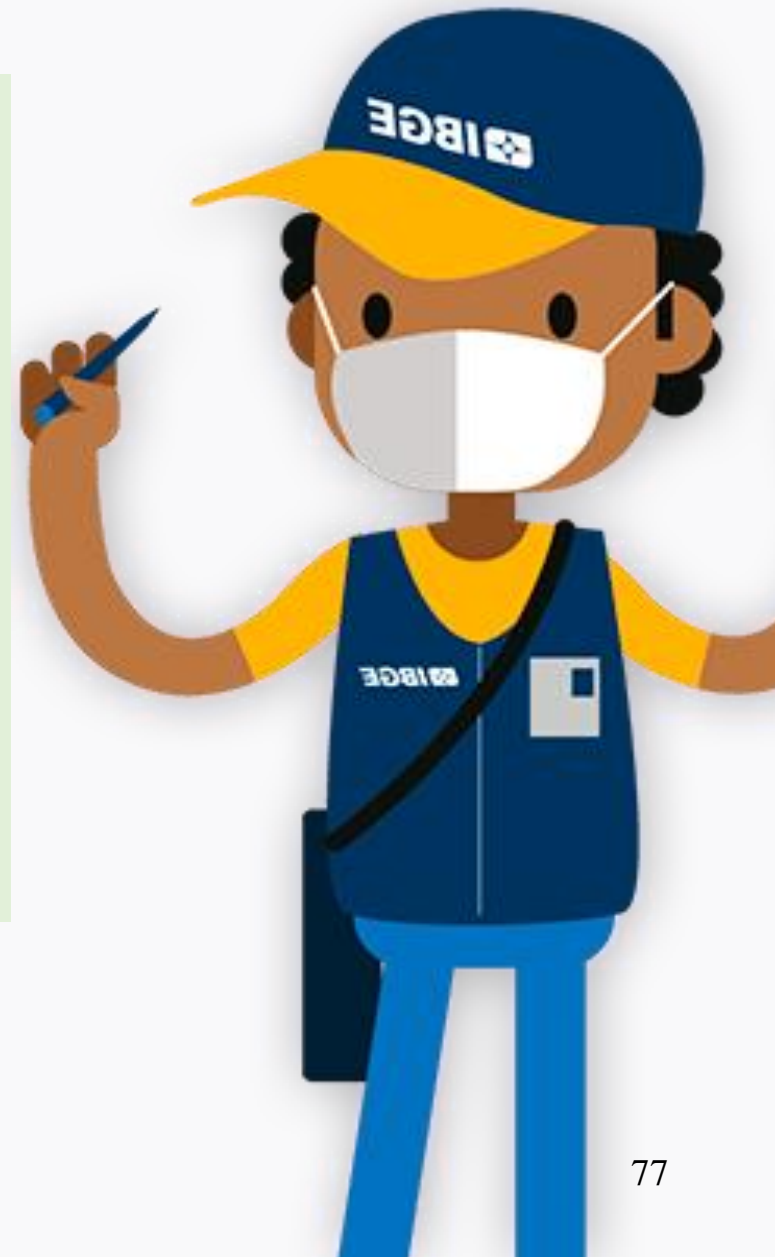

Disque Censo

O disque-censo está no ar

Você ainda não foi recenseado?

Saiba mais

DISQUE CENSO
— 137 —

CENSO 2022

IBGE
Instituto Brasileiro de Geografia e Estatística

IBGE
www.ibge.gov.br

The advertisement features a green and blue background with a smartphone graphic on the left displaying the 'DISQUE CENSO 137' logo. On the right, there is a yellow-tinted image of a person with the 'CENSO 2022' logo and 'IBGE' branding overlaid.

137



O disque-censo está no ar

Você ainda não
foi recenseado?

Saiba mais



Disque Censo

Disque-censo

A coleta do Censo 2022 está em campo desde agosto.

Os recenseadores do IBGE estão visitando todos os domicílios brasileiros.

Caso você não tenha respondido ao questionário, verifique se alguém no seu domicílio respondeu.

Se ninguém respondeu, ligue para **137** e fale conosco.

A ligação é gratuita, todos os dias, de 8h até 21h30.

Consulte abaixo onde o serviço já está em funcionamento:

Unidade da Federação

Selecione...



137



**Censo x
Rigor!!**



Seguimos
rigorosamente os
princípios e
recomendações da
ONU

2020
ROUND

Principles and
Recommendations
for Population and
Housing Censuses



[Revision 3]



Modalidade de Coleta

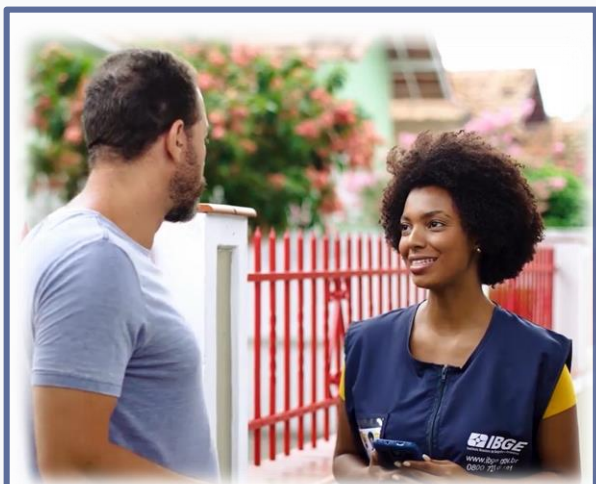

Entrevista Presencial

questionários

(99,05%)

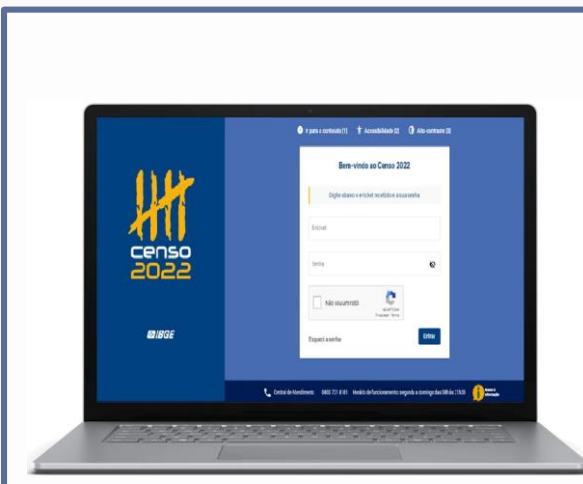

Autopreenchimento pela Internet

questionários

(0,47%)



Entrevista por Telefone

questionários

(0,49%)

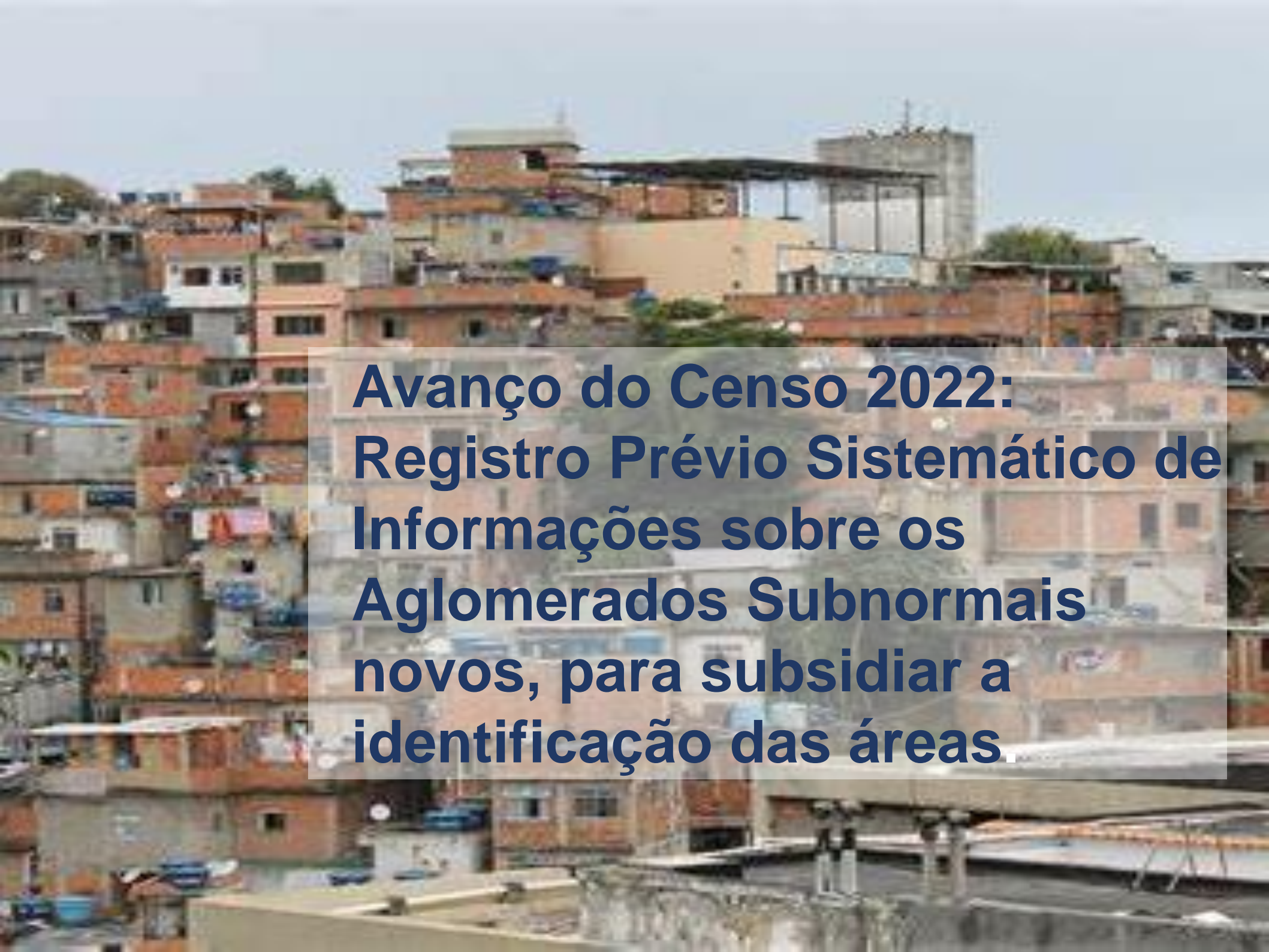

**Avanço do Censo 2022:
Registro Prévio Sistemático de
Informações sobre os
Aglomerados Subnormais
novos, para subsidiar a
identificação das áreas.**



Pela primeira vez
fizemos teste do
Censo nos 27
estados

Abrangência do Teste Nacional do Censo



- Municípios: 9
- Distritos: 4
- Bairros: 7
- Localidades: 10





Um Censo conectado!!!!

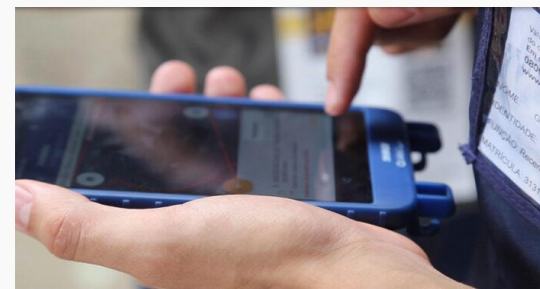
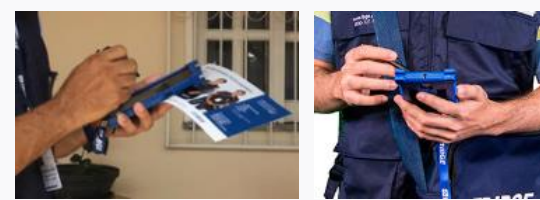



Transmissão do dado coletado no momento em que termina a entrevista nos domicílios.



Imagens de Satélite
de alta qualidade

Imagens de satélite de alta resolução



O uso de imagens de satélite de alta resolução permitiu grandes avanços na identificação e delimitação de Aglomerados Subnormais

Mapas digitais com imagem

Malhas e mapas digitais

- No **Sistema de Gerenciamento e Controle (SIGC)**, os supervisores e coordenadores terão à disposição o contorno dos setores censitários, das AIOs áreas de interesse operacional, das faces e **relatórios de acompanhamento da coleta por recortes específicos**

The screenshot displays the SIGC - CENSO DEMOGRÁFICO 2021 interface. The top navigation bar includes the logo 'censo 2021', the title 'SIGC - CENSO DEMOGRÁFICO 2021 Sistema Integrado de Gerenciamento e Controle', a search icon, and several menu items: ADMINISTRAÇÃO, ENTORNO, COLETA, SUPERVISÃO, PAGAMENTO, and FERNANDO COORDENAÇÃO DO CENSO. The main content area is titled 'VISUALIZADOR DO SETOR' and features a map of a residential area with a red boundary and yellow lines. The map is overlaid with several alphanumeric labels, including '001-008', '001-009', '001-012', '001-013', '001-015', '001-017', '001-019', '001-026', and '001-003'. On the left side, there are controls for 'Coordenada dos endereços', 'Supervisão', 'Trajeto', and 'Faces'. On the right side, there is a 'LEGENDA' panel with a dropdown menu and a list of status categories: Confirmados (ANT), Excluídos (ANT), Não Verificado (ANT), Incluídos (ATUAL), Confirmados (ATUAL), and Diversos status.

censo 2021 | SIGC - CENSO DEMOGRÁFICO 2021
Sistema Integrado de Gerenciamento e Controle

ADMINISTRAÇÃO | ENTORNO | COLETA | SUPERVISÃO | PAGAMENTO | FERNANDO COORDENAÇÃO DO CENSO

VISUALIZADOR DO SETOR

Controles | KML | AIOs | Faces

Coordenada dos endereços:

Atual | Anterior

Supervisão

Atual | Anterior

Trajeto

Atual | Anterior

Faces

Faces | Tracking

LEGENDA

Endereço | Face | Outros

- Confirmados (ANT)
- Excluídos (ANT)
- Não Verificado (ANT)
- Incluídos (ATUAL)
- Confirmados (ATUAL)
- Diversos status

Mapas de setores censitários com imagem

Malhas e mapas digitais

- Na tela do **Dispositivo Móvel de Coleta (DMC)**, as equipes de coleta terão à disposição o contorno dos setores censitários, das AIOs e das faces
- Terá também a imagem de satélite atualizada de sua área de trabalho

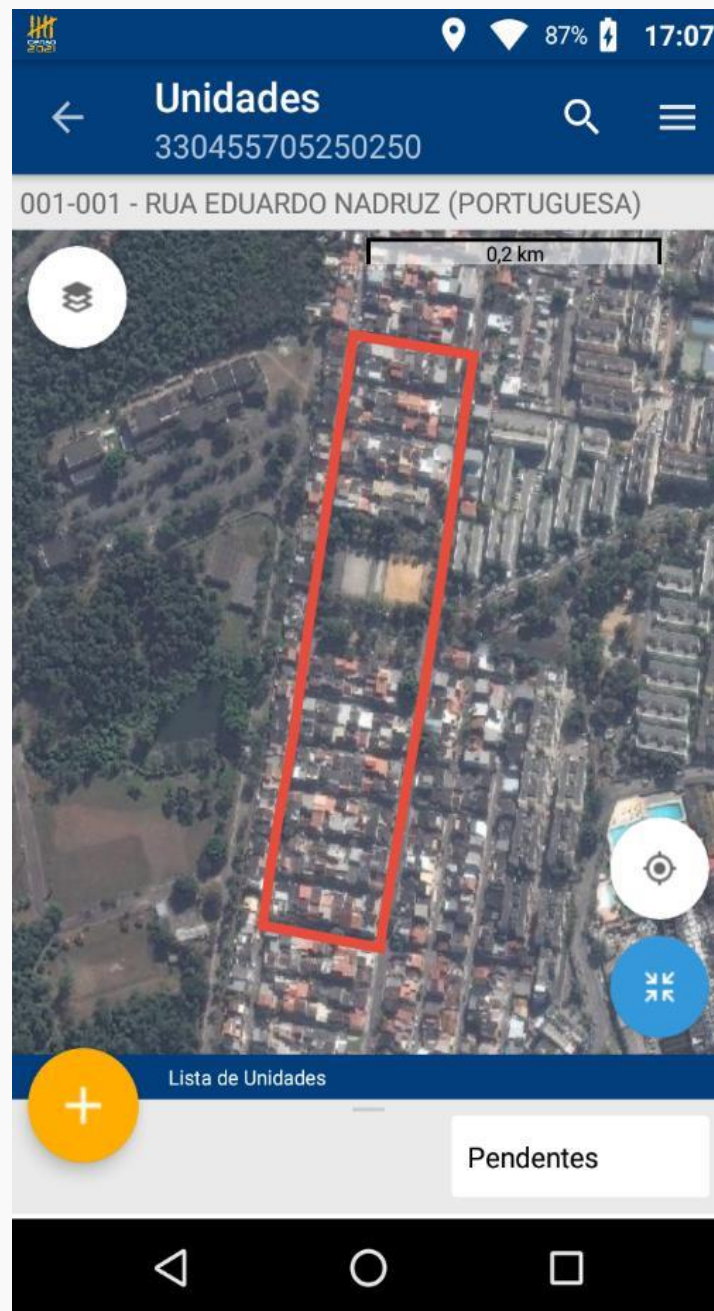



Censo 2022 tem acompanhamento da coleta on-line



Dashboard

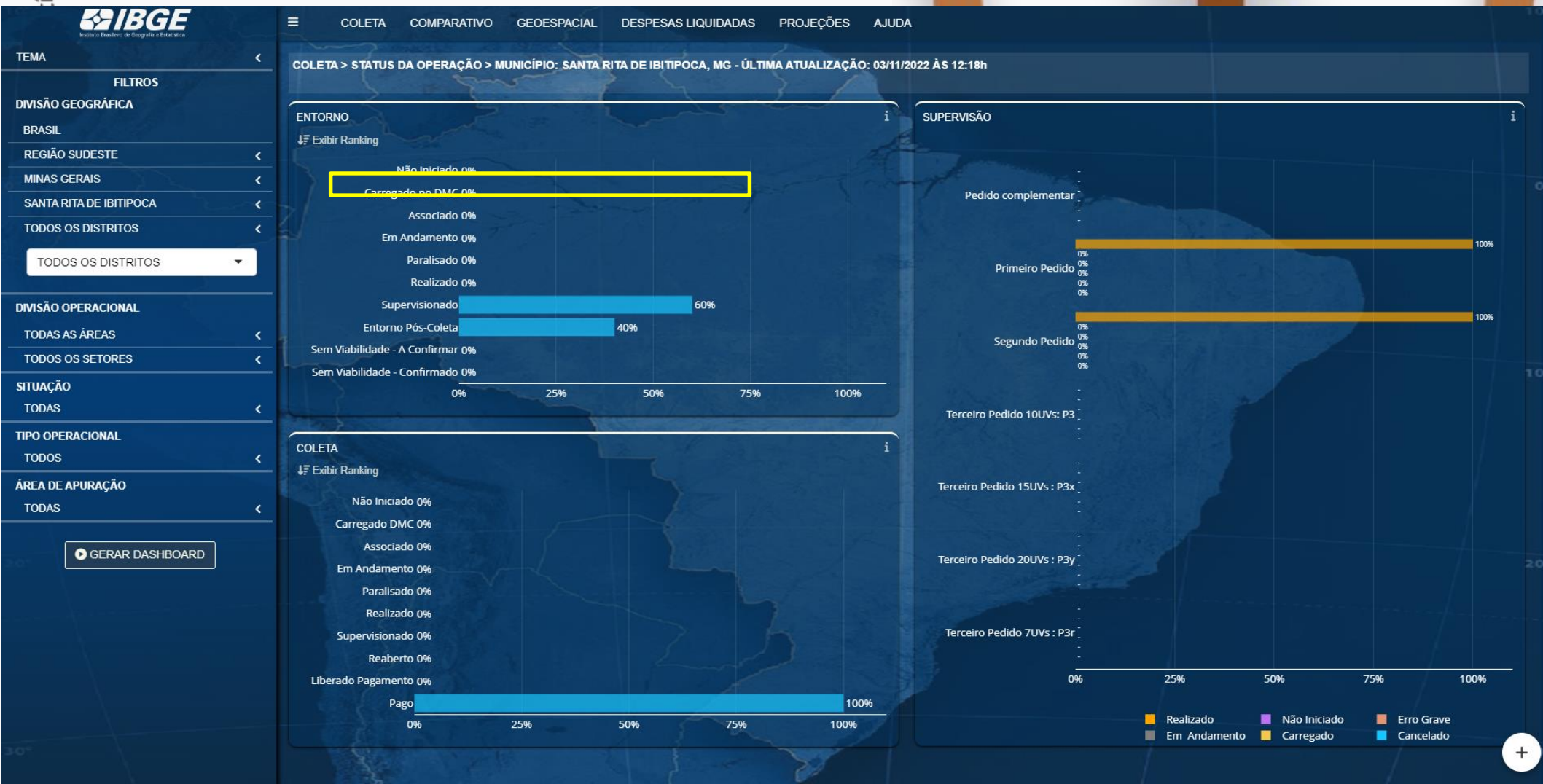

Captura das Coordenadas de GPS



Tecnologia
Precisão
Cobertura

Coletando informações georreferenciadas

Cadastro Nacional de Endereços para fins estatísticos

- ~ 110 milhões de endereços georreferenciados
- georreferenciamento por endereço e coordenada geográfica

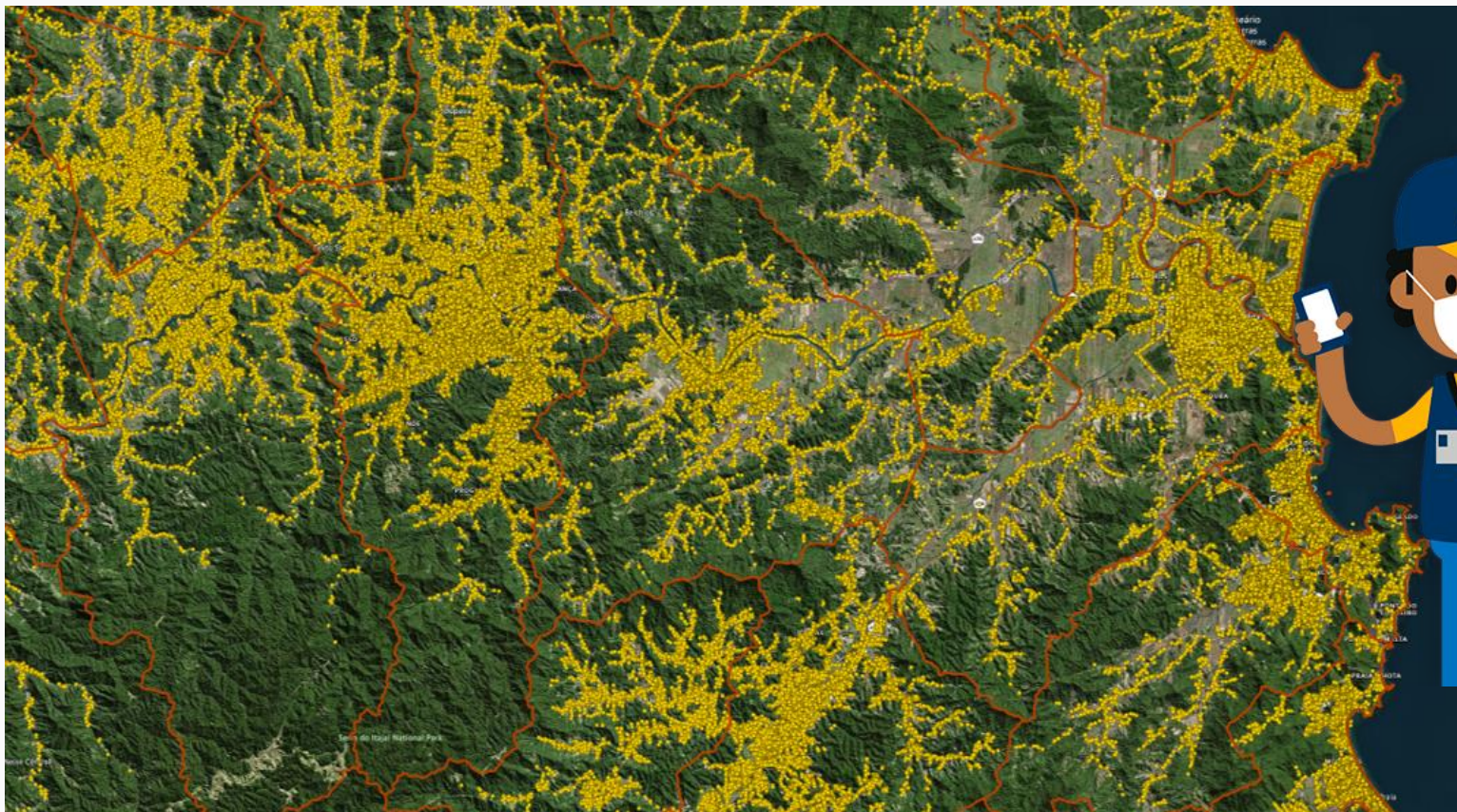

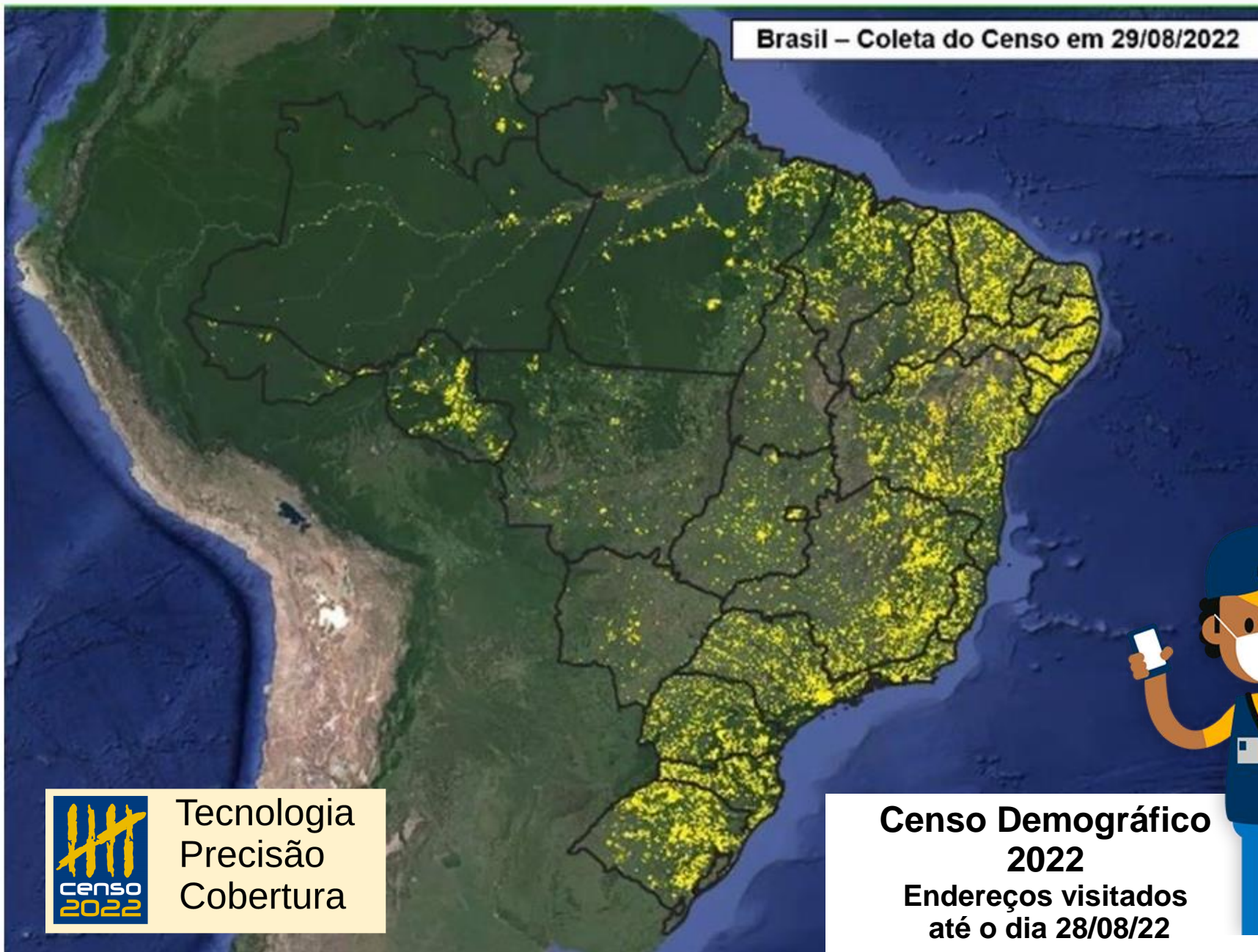

Tecnologia
Precisão
Cobertura

**Censo Demográfico
2022**
Endereços visitados
até o dia 28/08/22



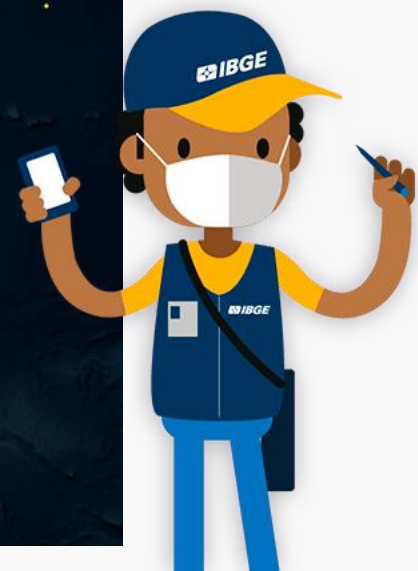
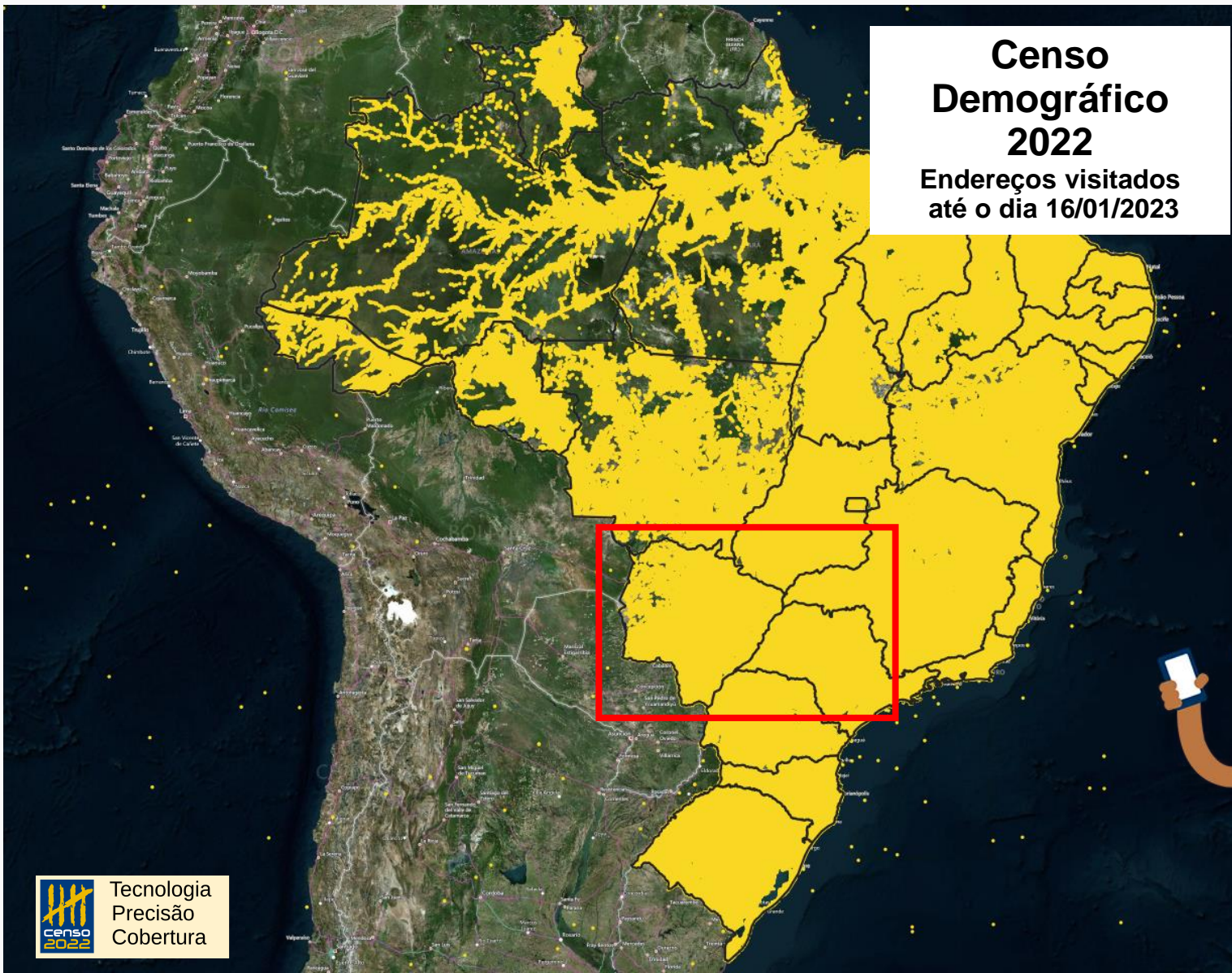

Coletando informações georreferenciadas

Censo Demográfico 2022 – Município de Luis Eduardo Magalhães (BA)
Endereços visitados

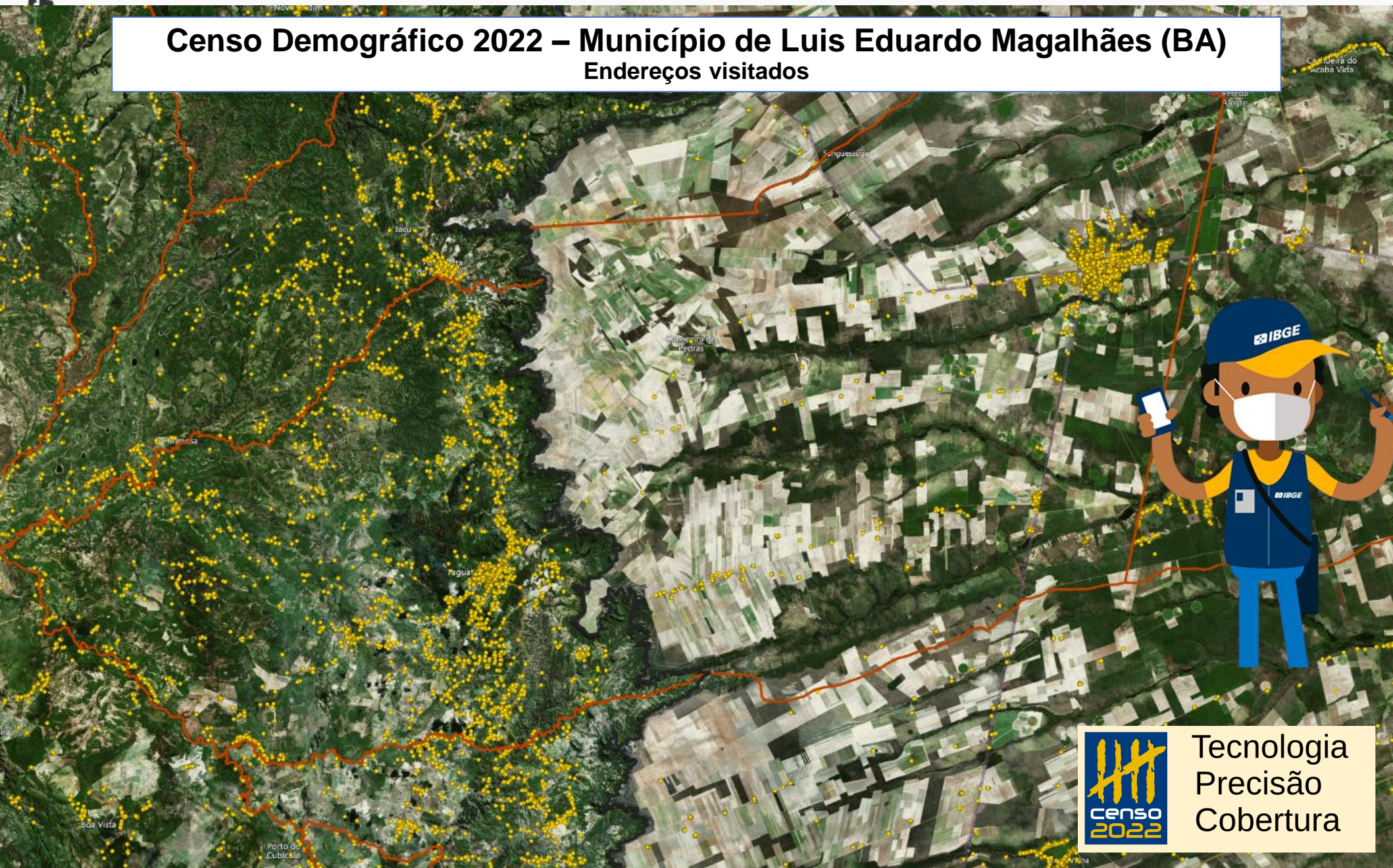

Cada ponto amarelo é uma coordenada de GPS coletada pelo recenseador do IBGE.

Coletando informações georreferenciadas

Censo Demográfico 2022 – Juazeiro do Norte e Chapada do Araripe
Endereços visitados



Tecnologia
Precisão
Cobertura

Cada ponto amarelo é uma coordenada de GPS coletada pelo recenseador do IBGE.

Coletando informações georreferenciadas

Censo Demográfico 2022 – Ocupação ribeirinha próximo a foz do rio Tocantins (PA) na Amazônia
Endereços visitados

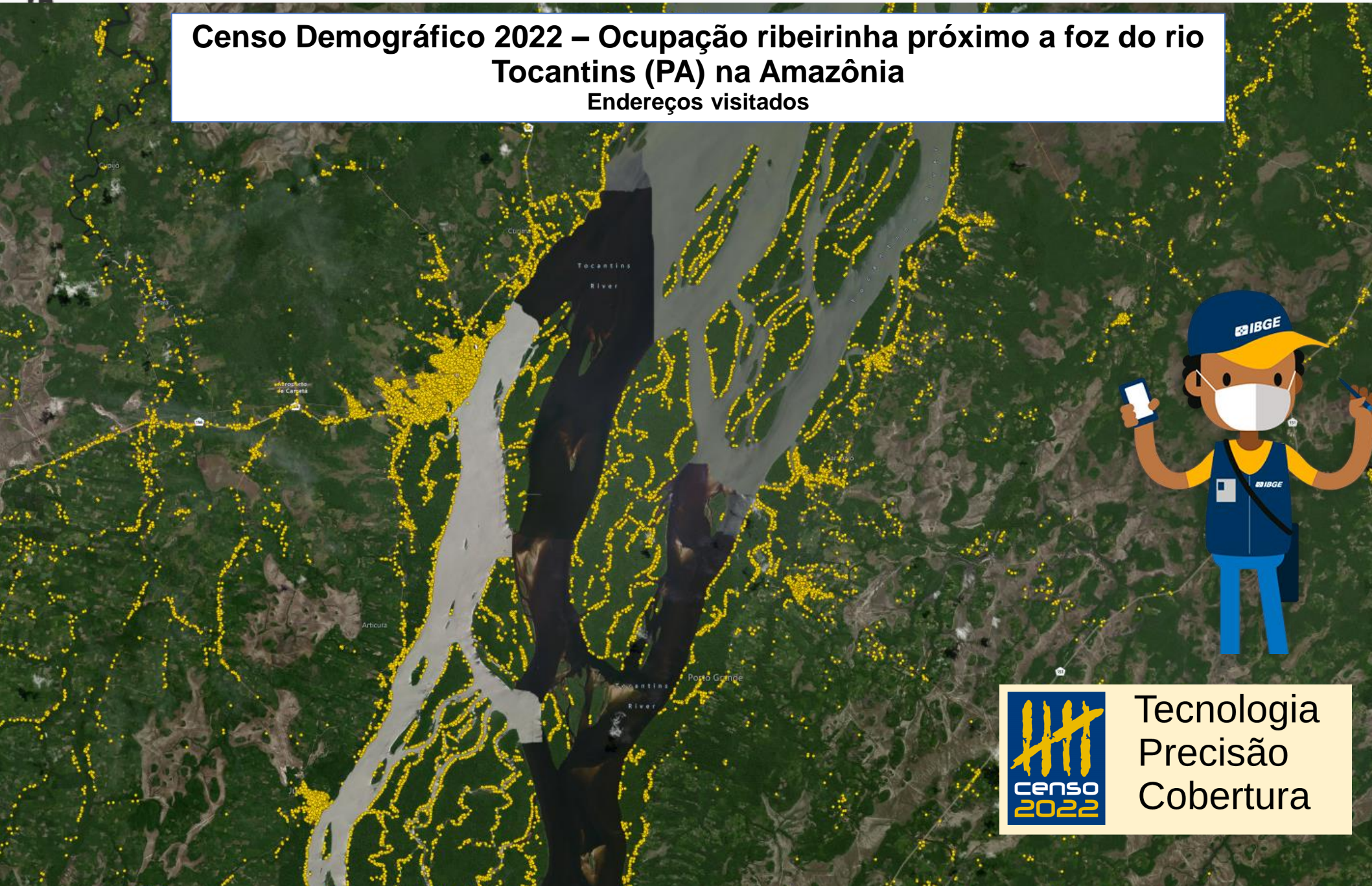

Tecnologia
Precisão
Cobertura

Cada ponto amarelo é uma coordenada de GPS coletada pelo recenseador do IBGE.

Coletando informações georreferenciadas

Censo Demográfico 2022 – Manaus e entorno
Endereços visitados até o dia 25/12/2022



Tecnologia
Precisão
Cobertura

Cada ponto amarelo é uma coordenada de GPS coletada pelo recenseador do IBGE.

Região Metropolitana de Vitória e arredores



Região Metropolitana de Vitória e arredores – Endereços visitados no Censo 2022

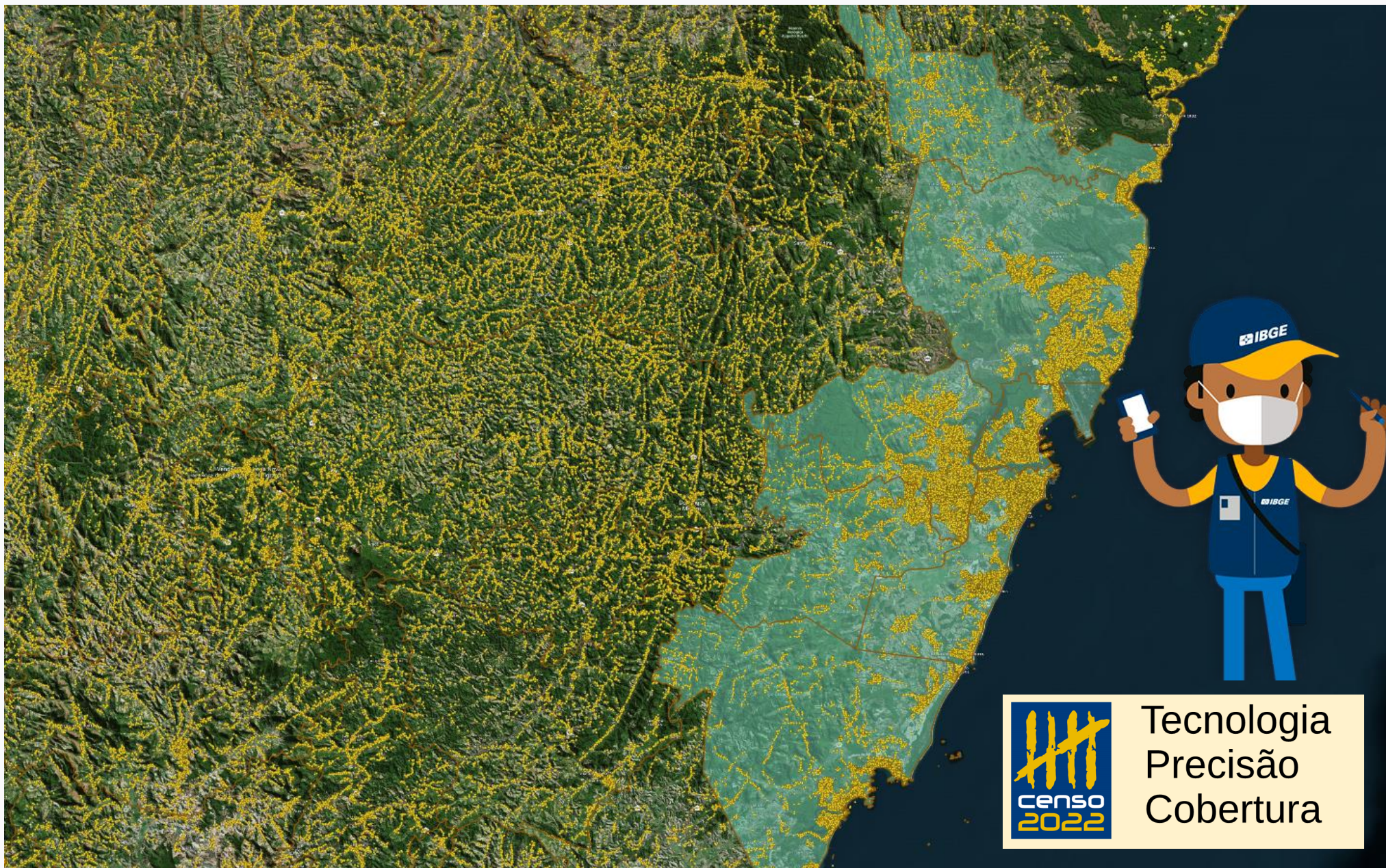

Cada ponto amarelo é uma coordenada de GPS coletada pelo recenseador do IBGE.

Região Metropolitana de Vitória– Endereços visitados no Censo 2022

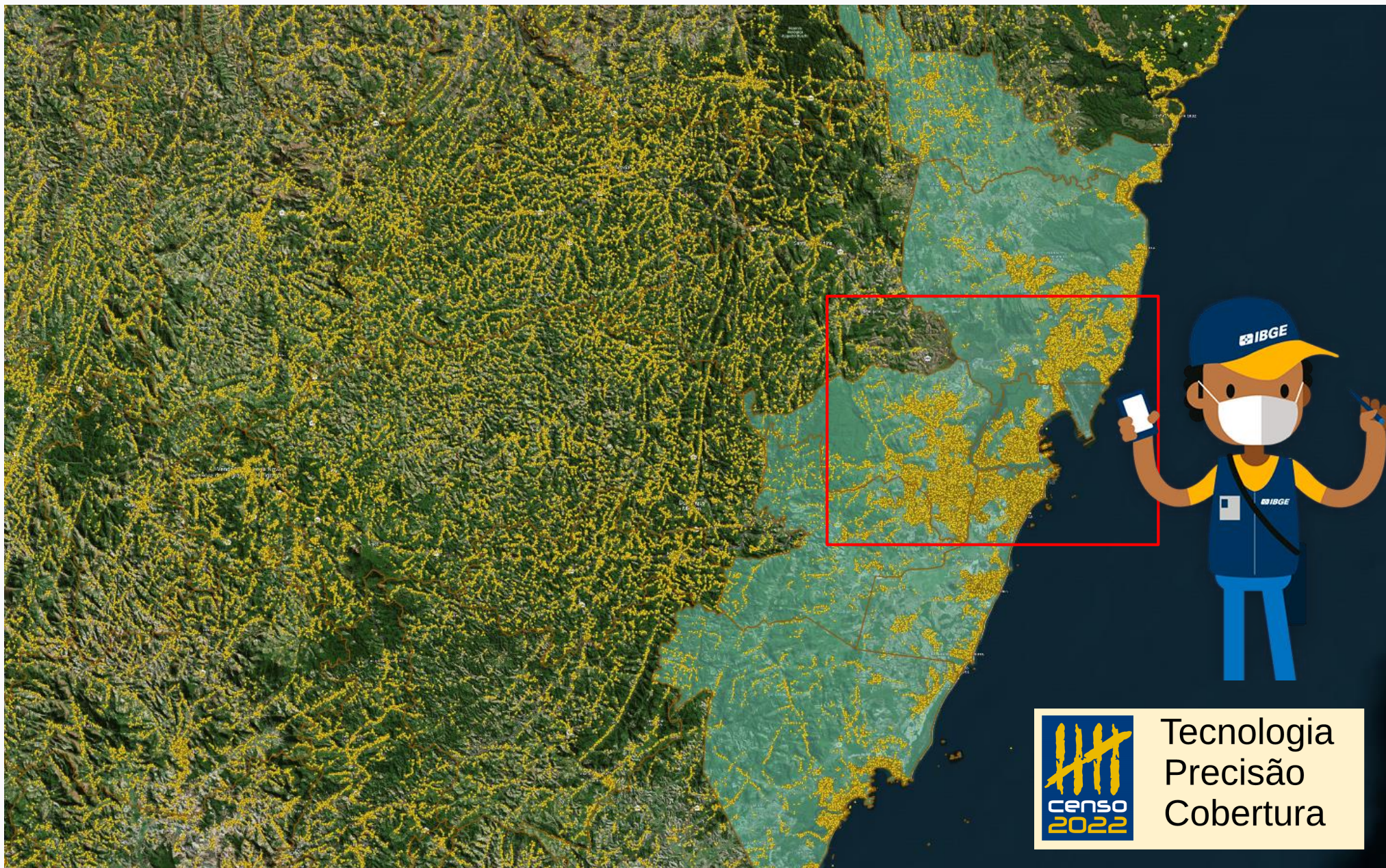

Cada ponto amarelo é uma coordenada de GPS coletada pelo recenseador do IBGE.

Região Metropolitana de Vitória– Endereços visitados no Censo 2022



Cada ponto amarelo é uma coordenada de GPS coletada pelo recenseador do IBGE.

Região Metropolitana de Vitória– Endereços visitados no Censo 2022

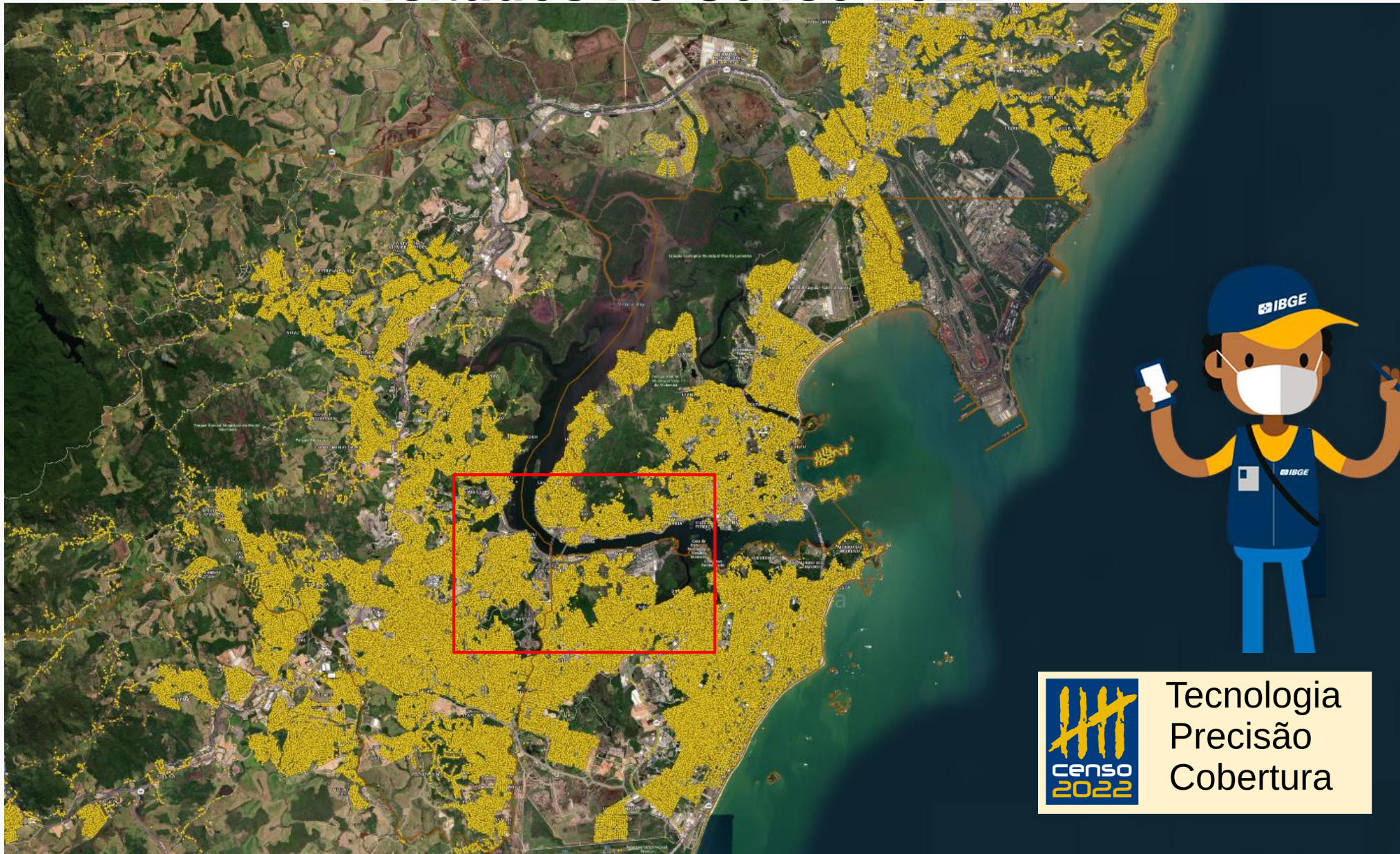

Cada ponto amarelo é uma coordenada de GPS coletada pelo recenseador do IBGE.

Região Metropolitana de Vitória– Endereços visitados no Censo 2022



Tecnologia
Precisão
Cobertura

Cada ponto amarelo é uma coordenada de GPS coletada pelo recenseador do IBGE.

Região Metropolitana de Vitória– Endereços visitados no Censo 2022

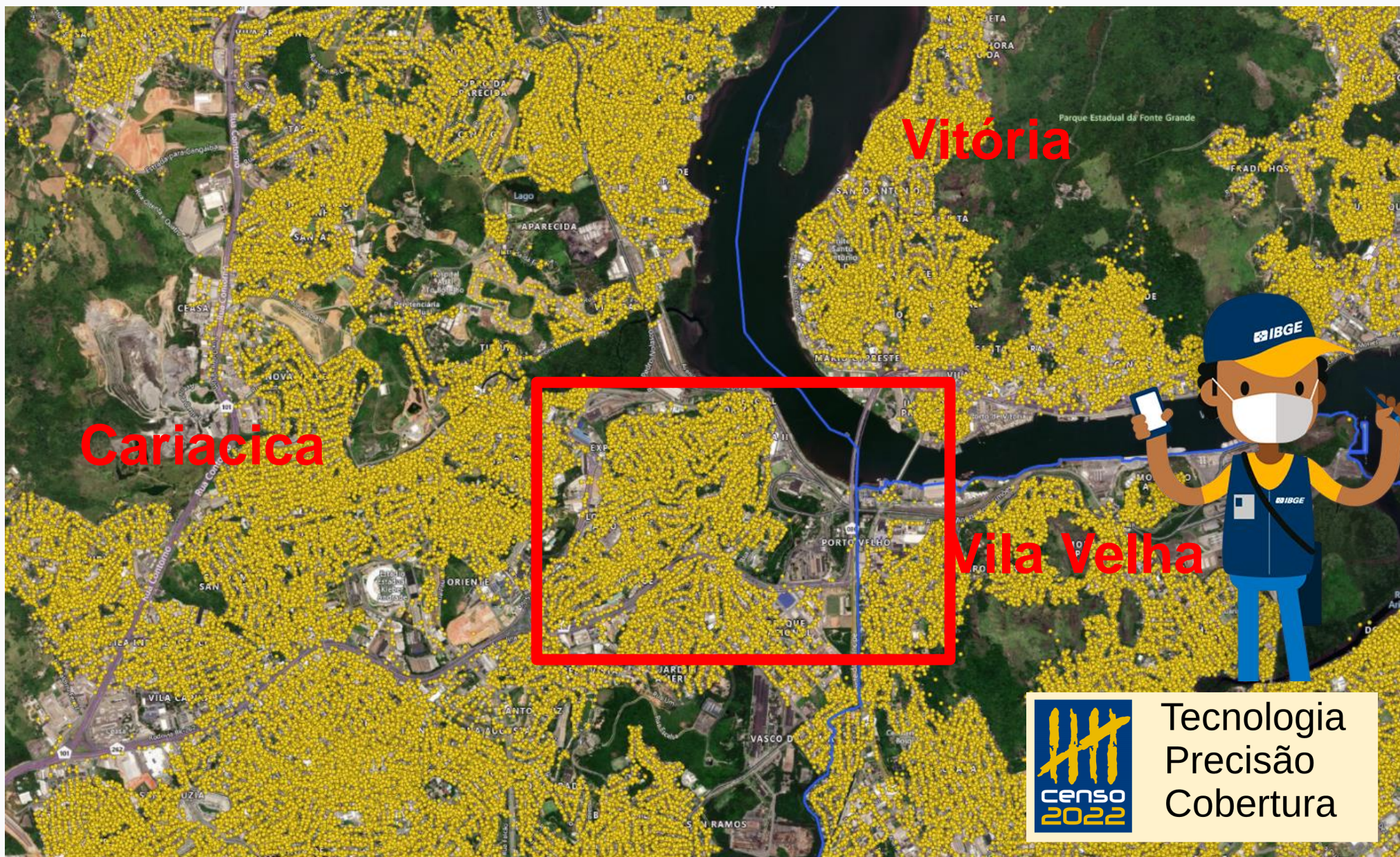

Tecnologia
Precisão
Cobertura

Cada ponto amarelo é uma coordenada de GPS coletada pelo recenseador do IBGE.

Região Metropolitana de Vitória– Endereços visitados no Censo 2022



Cada ponto amarelo é uma coordenada de GPS coletada pelo recenseador do IBGE.

Região Metropolitana de São José do Rio Preto – Endereços visitados no Censo 2022



Cada ponto amarelo é uma coordenada de GPS coletada pelo recenseador do IBGE.

Região Metropolitana de São José do Rio Preto – Endereços visitados no Censo 2022



Cada ponto amarelo é uma coordenada de GPS coletada pelo recenseador do IBGE.

São José do Rio Preto - SP



Região Metropolitana de São José do Rio Preto – Endereços visitados no Censo 2022



Cada ponto amarelo é uma coordenada de GPS coletada pelo recenseador do IBGE.

Região Metropolitana de São José do Rio Preto – Endereços visitados no Censo 2022



Cada ponto amarelo é uma coordenada de GPS coletada pelo recenseador do IBGE.

Região Metropolitana de São José do Rio Preto – Endereços visitados no Censo 2022



Cada ponto amarelo é uma coordenada de GPS coletada pelo recenseador do IBGE.

Região Metropolitana de São José do Rio Preto – Consumidores residenciais de energia elétrica (ANEEL)



Tecnologia
Precisão
Cobertura

Região Metropolitana de São José do Rio Preto – Endereços visitados no Censo 2022 e Consumidores residenciais de energia elétrica (ANEEL)



Tecnologia
Precisão
Cobertura

São José do Rio Preto – Setor percorrido pelo recenseador.

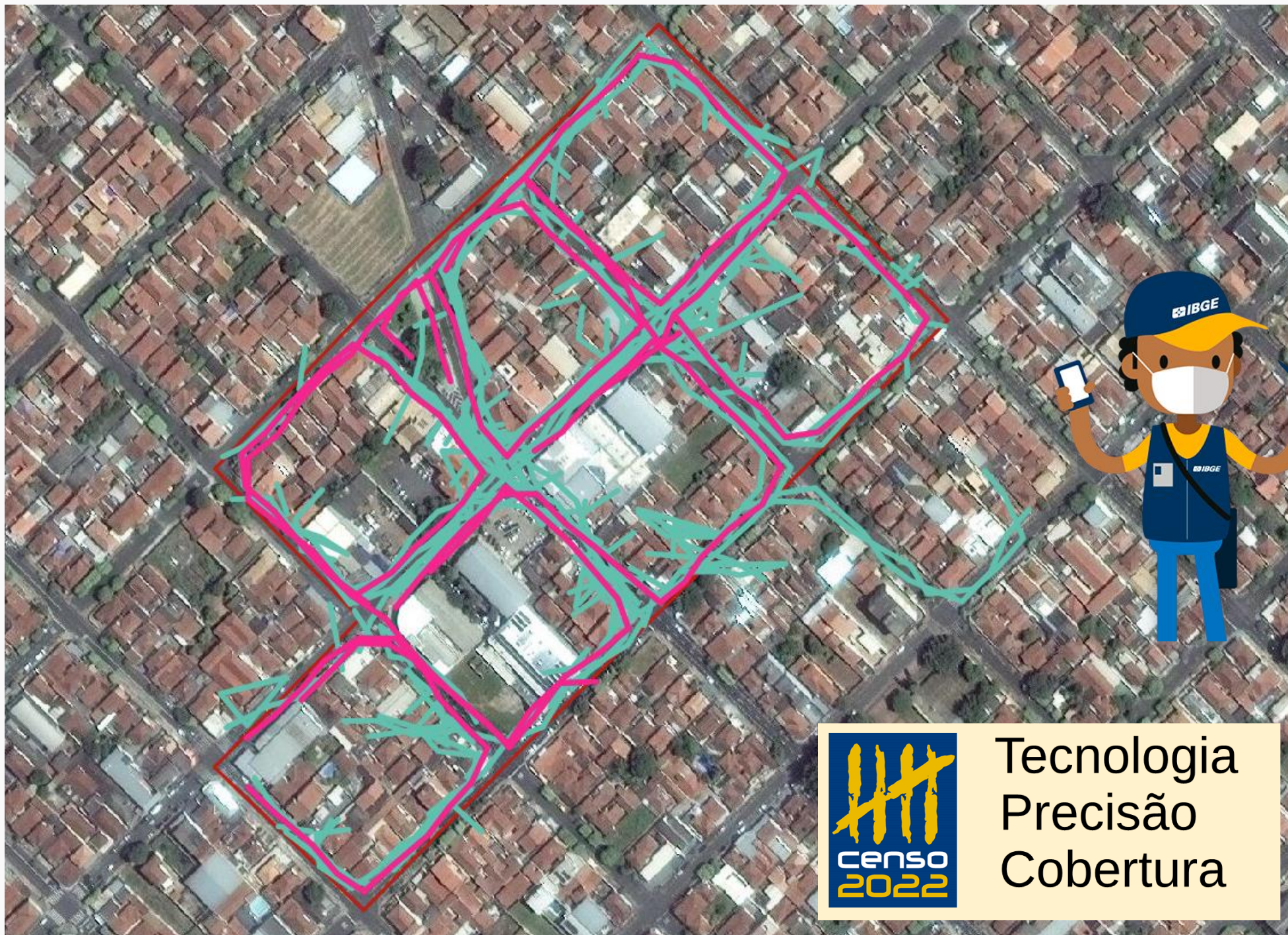

Tecnologia
Precisão
Cobertura

Juiz de Fora - MG



Juiz de Fora – Setor rural percorrido pelo recenseador



Instituto Brasileiro de Geografia e Estatística IBGE

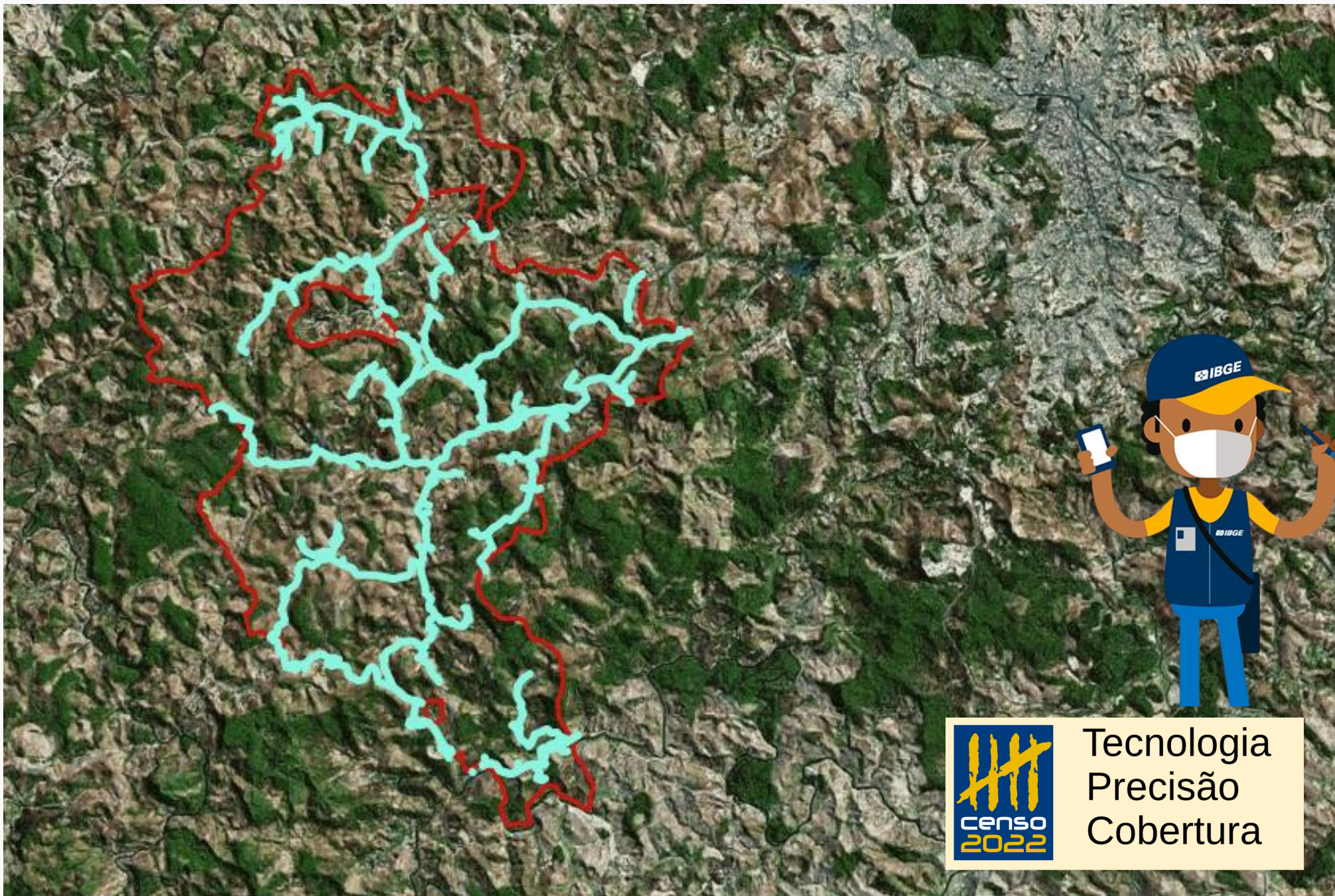

Tecnologia
Precisão
Cobertura

Curitiba



Estabelecimentos de Ensino – Censo Demográfico 2022 – Curitiba e arredores

Estabelecimentos georreferenciados até 09/09/2022

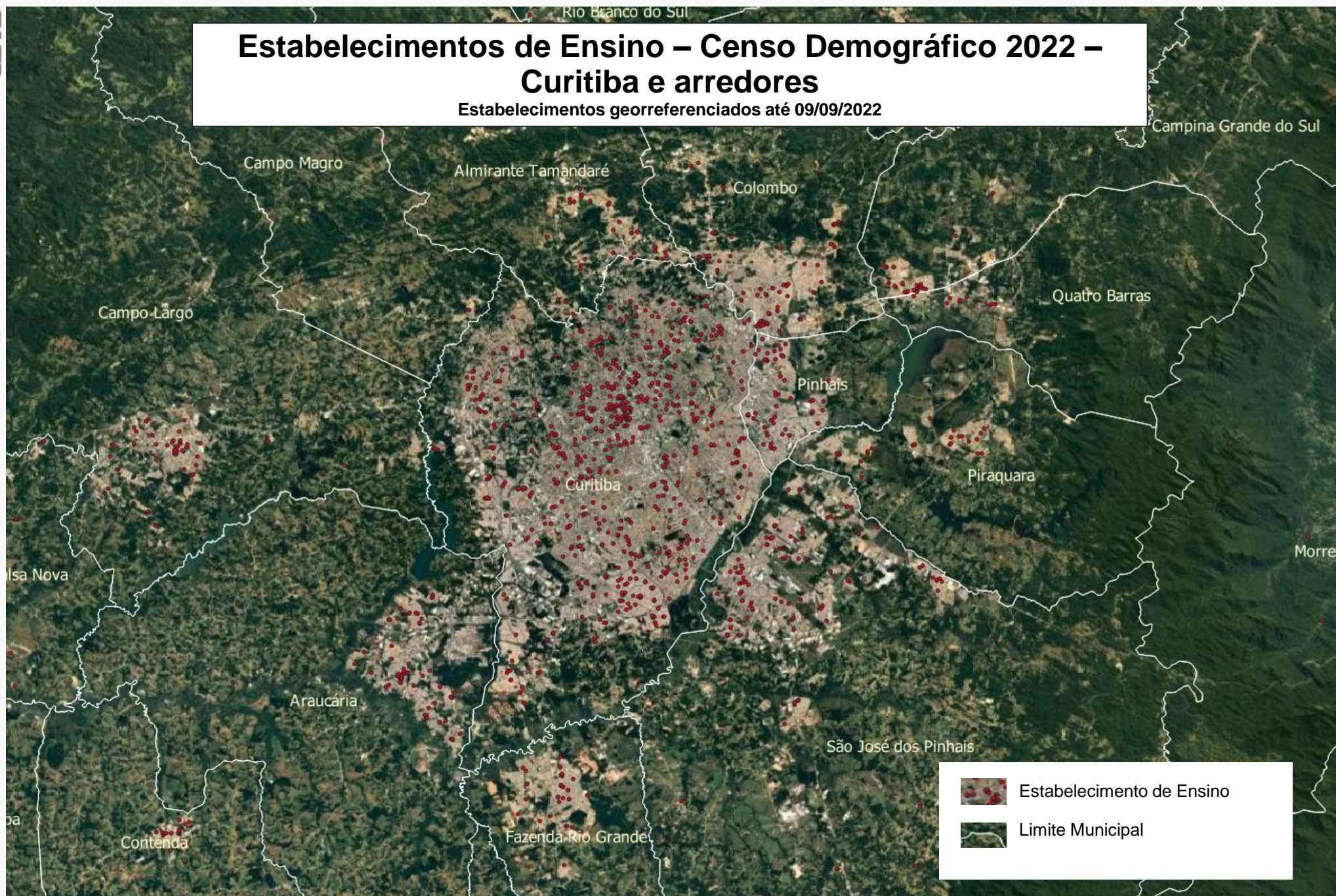

	Estabelecimento de Ensino
	Limite Municipal



Aracaju

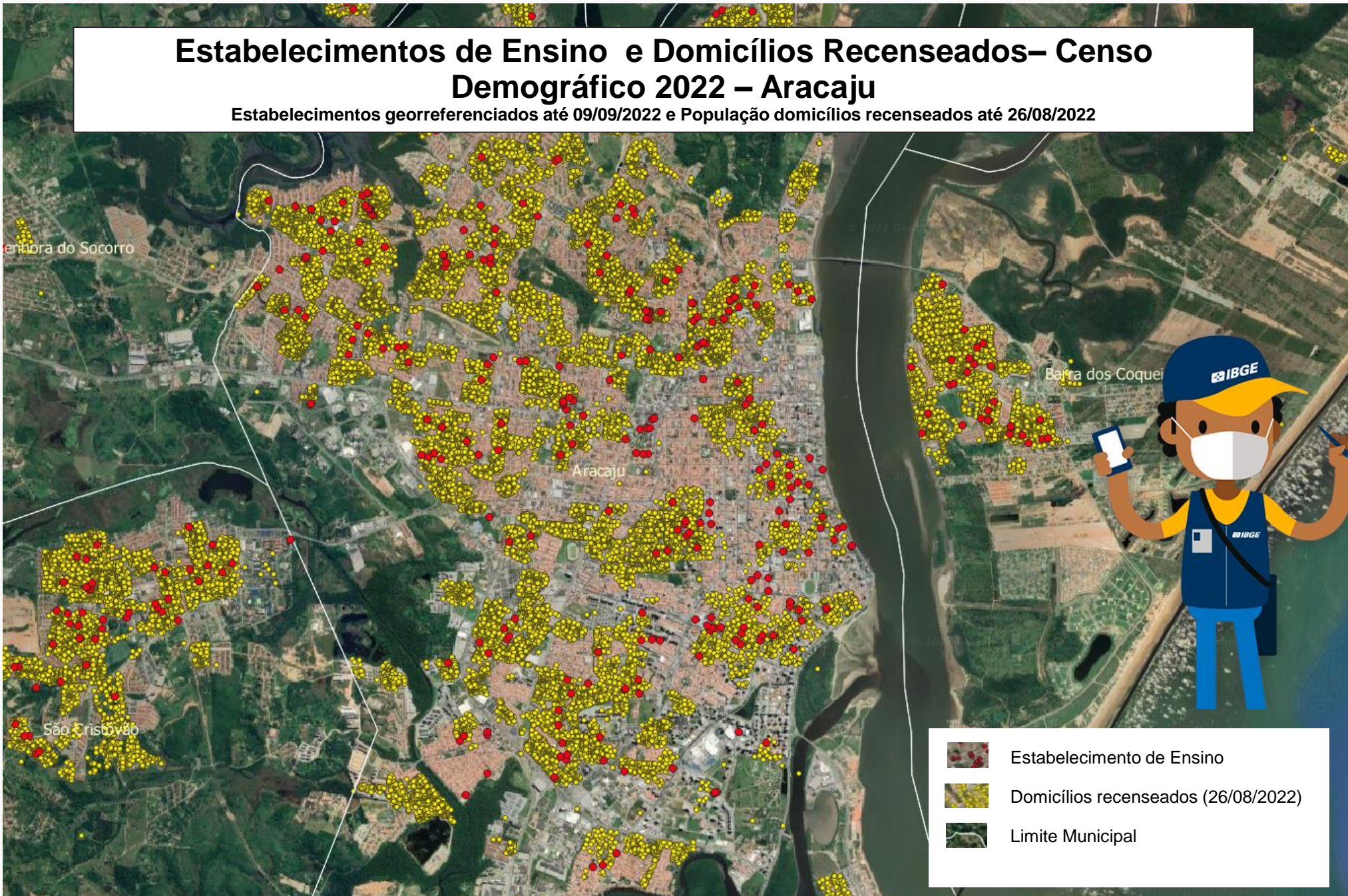

Estabelecimentos de Ensino e Domicílios Recenseados – Censo Demográfico 2022 – Aracaju

Estabelecimentos georreferenciados até 09/09/2022 e População domicílios recenseados até 26/08/2022



-  Estabelecimento de Ensino
-  Domicílios recenseados (26/08/2022)
-  Limite Municipal



O Censo está captando o deslocamento para trabalho e estudo



Arranjos populacionais e Concentrações Urbanas



- Estudo do IBGE, com base nos dados de deslocamento para trabalho e estudo, que identifica os municípios integrados;

Ligação funcional entre dois ou mais municípios. Essa ligação ocorre pelo fluxo diário entre moradores que transitam entre esses municípios por questões de trabalho ou estudos, ou até pela contiguidade de manchas urbanas.



**Modal e tempo de
transporte no
deslocamento para o
Trabalho.**

Inédito: Pela primeira vez o IBGE investiga o **modal de transporte** para trabalho e detalha melhor o tempo de deslocamento para trabalho: informação fundamental **para o planejamento urbano**.

15.03 QUANTO TEMPO LEVA ENTRE SUA CASA E O LOCAL DE TRABALHO NORMALMENTE?

Considerar o deslocamento casa-trabalho preferencialmente. Caso não seja possível, considerar o deslocamento de retorno (trabalho-casa).

15.03.1 HORAS:

15.03.2 MINUTOS:

→ Siga para 15.04

15.03.3

NÃO SE DESLOCA PARA UM LOCAL DE TRABALHO

→ Siga para 16.01

15.04 QUAL O PRINCIPAL MEIO DE TRANSPORTE UTILIZADO PARA CHEGAR AO LOCAL DE TRABALHO?

Se utiliza vários meios de transporte, inclusive a pé, indique o que passa mais tempo.

- | | | |
|--|---|--|
| <input type="checkbox"/> 1 - A PÉ | <input type="checkbox"/> 6 - TÁXI OU ASSEMELHADOS | <input type="checkbox"/> 11 - CAMINHONETE OU CAMINHÃO ADAPTADO (PAU DE ARARA) |
| <input type="checkbox"/> 2 - BICICLETA | <input type="checkbox"/> 7 - VAN, PERUA OU ASSEMELHADOS | <input type="checkbox"/> 12 - EMBARCAÇÃO DE MÉDIO E GRANDE PORTE (ACIMA DE 20 PESSOAS) |
| <input type="checkbox"/> 3 - MOTOCICLETA | <input type="checkbox"/> 8 - ÔNIBUS | <input type="checkbox"/> 13 - EMBARCAÇÃO DE PEQUENO PORTE (ATÉ 20 PESSOAS) |
| <input type="checkbox"/> 4 - MOTOTÁXI | <input type="checkbox"/> 9 - BRT OU ÔNIBUS DE TRÂNSITO RÁPIDO | <input type="checkbox"/> 14 - OUTROS |
| <input type="checkbox"/> 5 - AUTOMÓVEL | <input type="checkbox"/> 10 - TREM OU METRÔ | |
- Encerre o bloco e siga para 16.01



Arranjos populacionais e Concentrações Urbanas

- Estudo do IBGE, com base nos dados de deslocamento para trabalho e estudo do Censo Demográfico, que identifica os municípios integrados.
- A última edição, com dados do Censo Demográfico 2010, identificou **294** arranjos populacionais, envolvendo **953** municípios.
- Concentravam naquele ano **106 milhões** de habitantes (**55,7%** da população do Brasil).
- Na região Sudeste os Arranjos populacionais reúnem **72,5%** da população regional.
- O trabalho será atualizado a partir do **Censo Demográfico 2022**

Arranjos populacionais e Concentrações Urbanas

Tabela 2 Composição dos arranjos populacionais, segundo as Grandes Regiões – 2010

Grandes Regiões	Número de Arranjos Populacionais	População no Brasil			
		Total	Em arranjos populacionais		
			Total	Percentual (%)	
Norte	16	15 864 454	3 422 142	21,6	
Nordeste	51	53 081 950	20 636 241	38,9	
Sudeste	116	80 364 410	58 243 382	72,5	
Sul	87	27 386 891	16 726 886	61,1	
Centro-Oeste	24	14 058 094	7 218 343	51,3	

Fonte: IBGE, Censo Demográfico 2010.



Na região Sudeste os Arranjos populacionais reúne **72,5%** da população regional.

Arranjos populacionais e Concentrações Urbanas

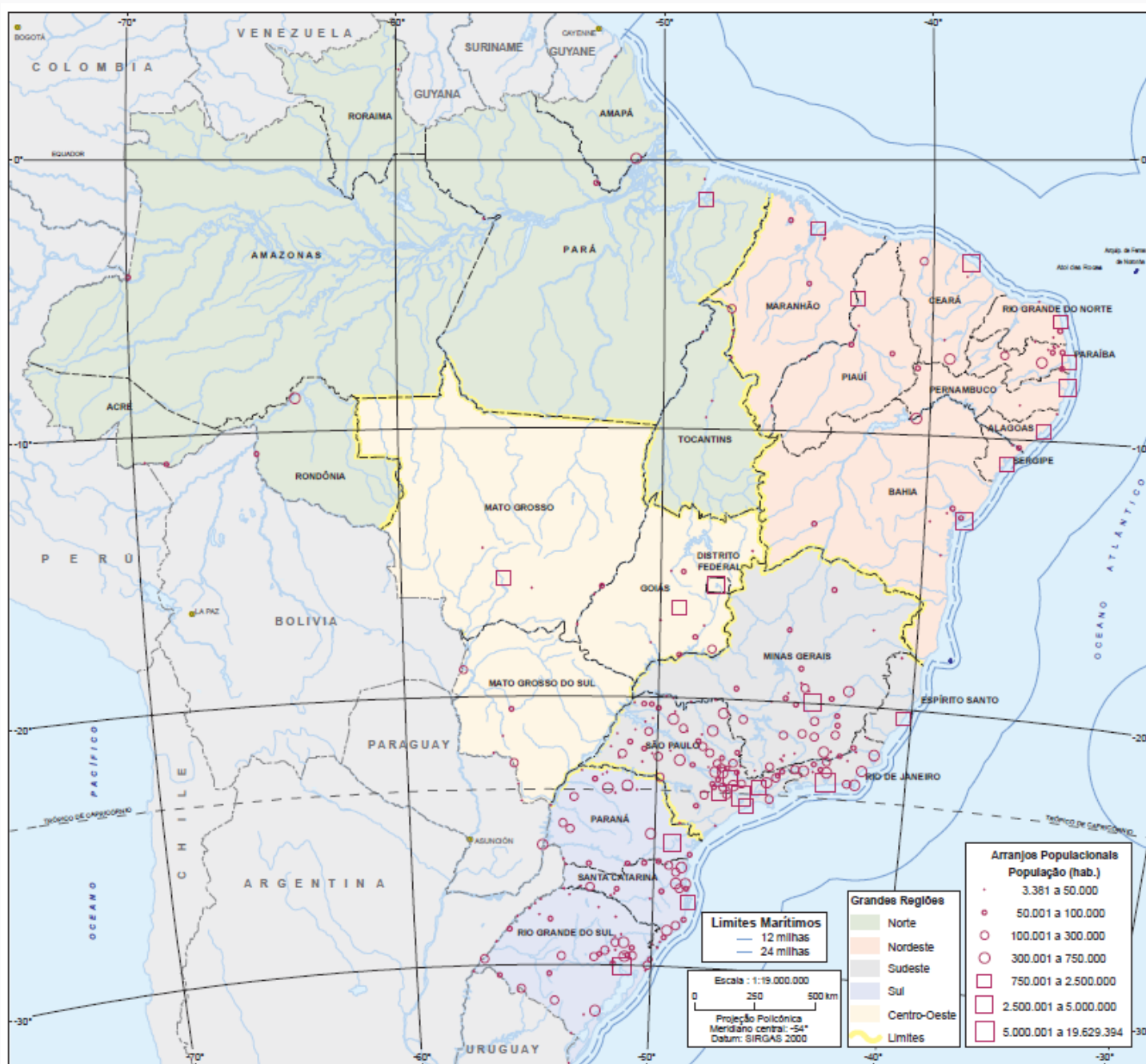

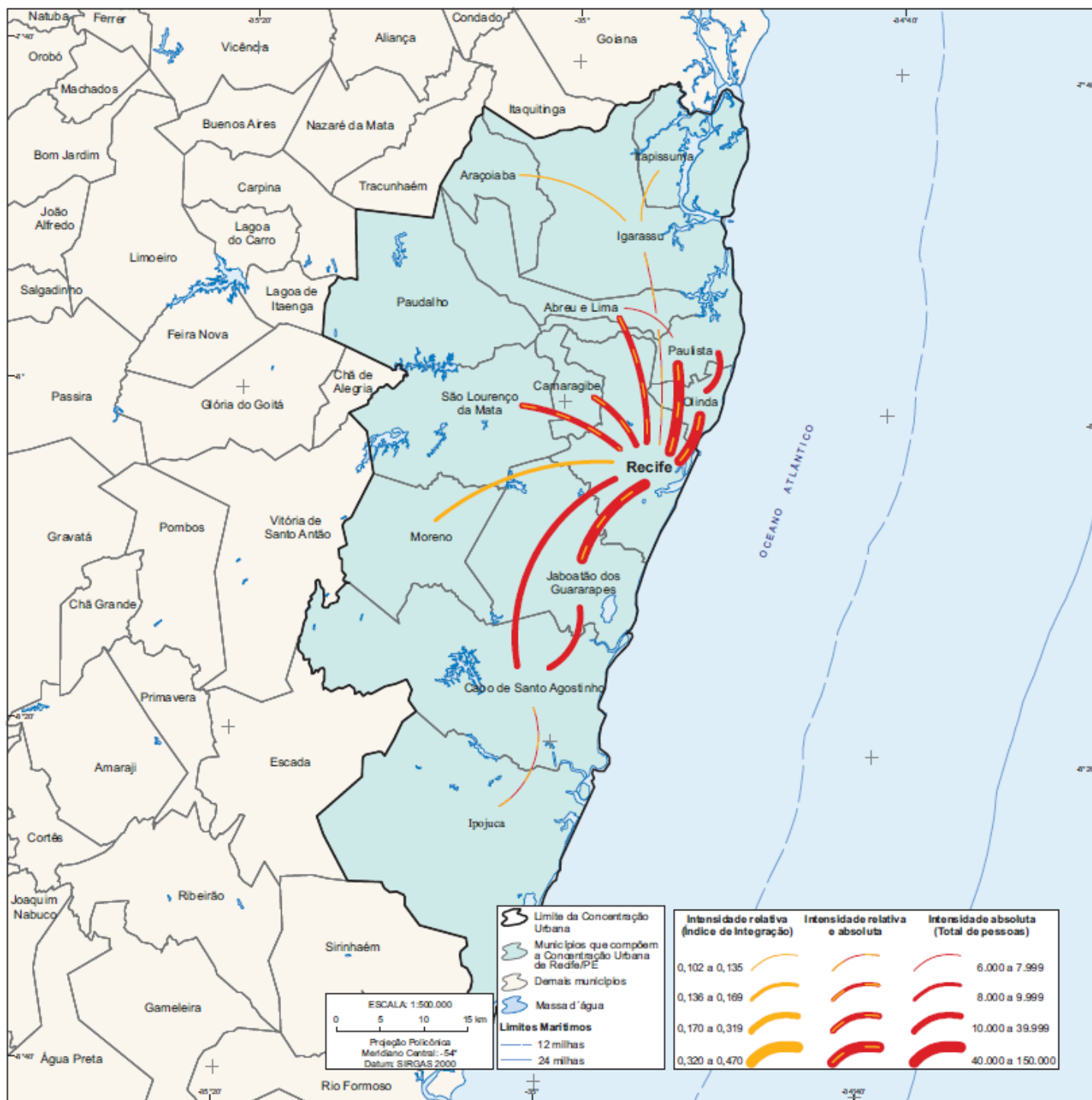
Mapa 2.2 Intensidade dos deslocamentos para trabalho e estudo na Concentração Urbana de Recife/PE

Fonte: IBGE, Censo Demográfico 2010.

 Notas: 1. Arranjos populacionais identificados segundo metodologia desenvolvida pela Coordenação de Geografia do IBGE.
 2. A intensidade dos deslocamentos está representada pelo maior valor (relativo, absoluto ou ambos, quando for o caso).

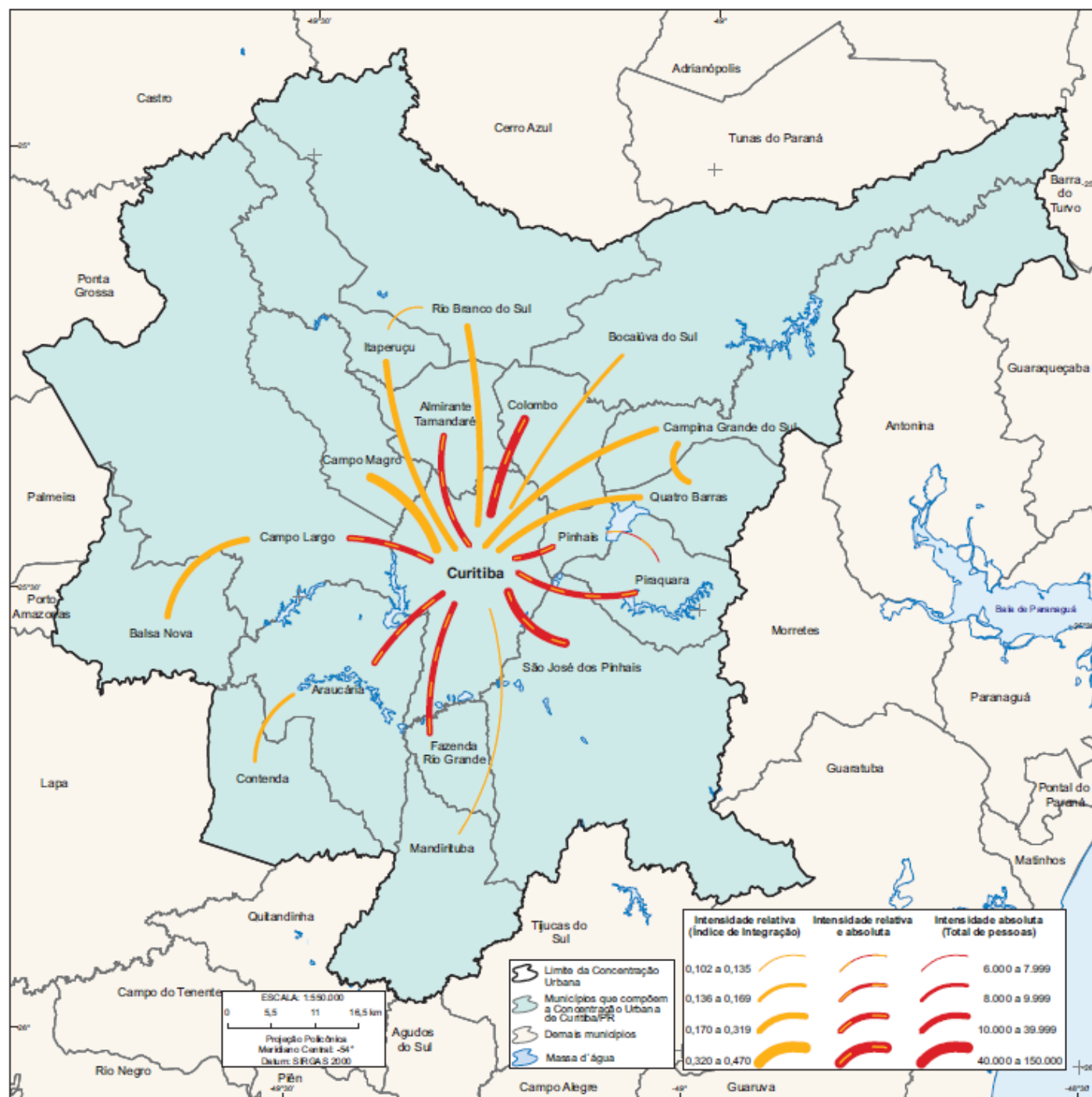
Mapa 2.7 Intensidade dos deslocamentos para trabalho e estudo na Concentração Urbana de Curitiba/PR

Fonte: IBGE, Censo Demográfico 2010.

 Notas: 1. Arranjos populacionais identificados segundo metodologia desenvolvida pela Coordenação de Geografia do IBGE.
 2. A intensidade dos deslocamentos está representada pelo maior valor relativo, absoluto ou ambos, quando for o caso.



Desafios





Maior Desafio





O planejado era contratar 183 mil recenseadores, objetivo não alcançado



**Compromisso
com a
Qualidade!!**

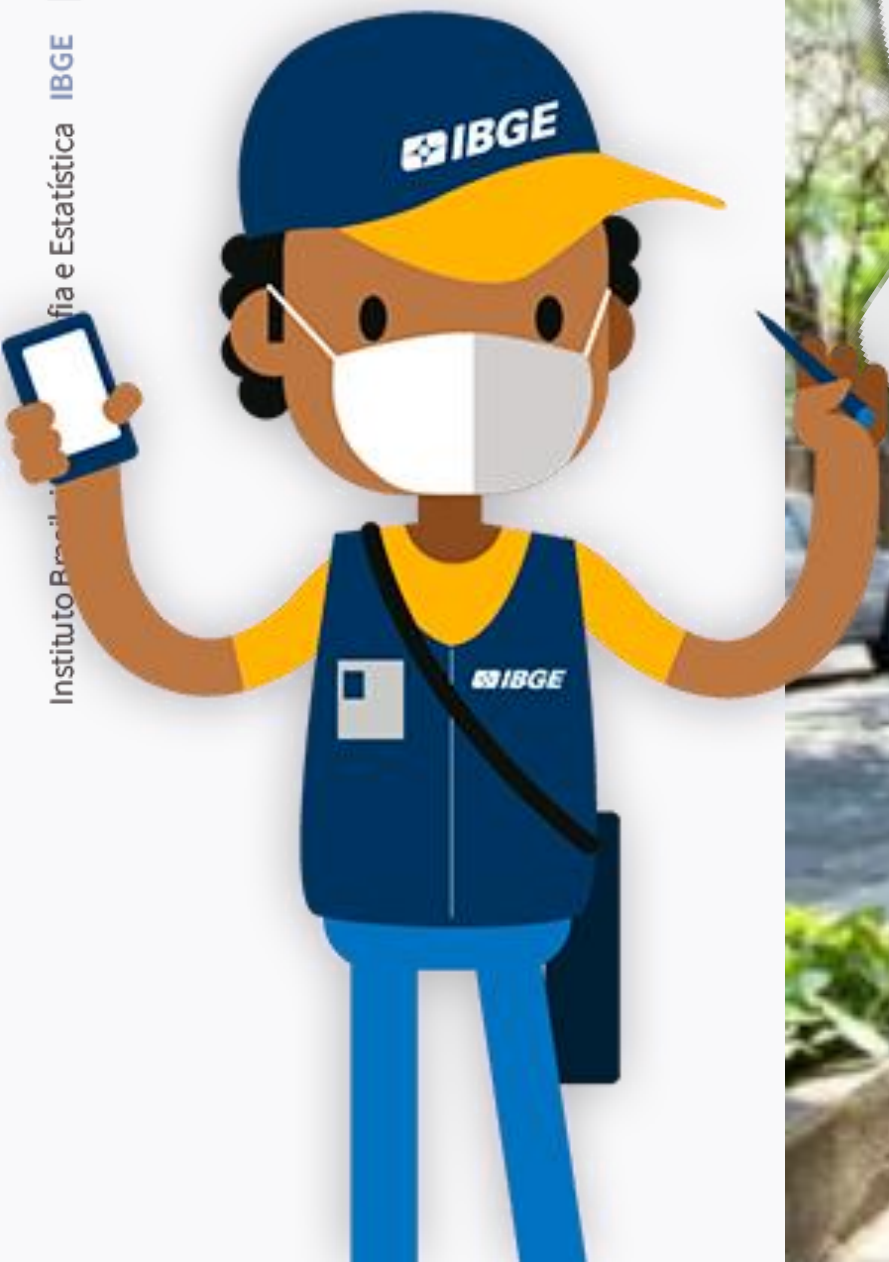

No Projeto do Censo está inserida uma pesquisa de avaliação





Pesquisa de
Pós-
Enumeração



Pesquisa de Pós-
Enumeração

PPE

Seu principal objetivo é fornecer recursos para a **avaliação da cobertura e da qualidade da coleta da operação censitária**. A PPE é uma pesquisa por amostra de setores censitários.



Seguimos
rigorosamente os
princípios e
recomendações da
ONU

2020
ROUND

Principles and
Recommendations
for Population and
Housing Censuses



[Revision 3]

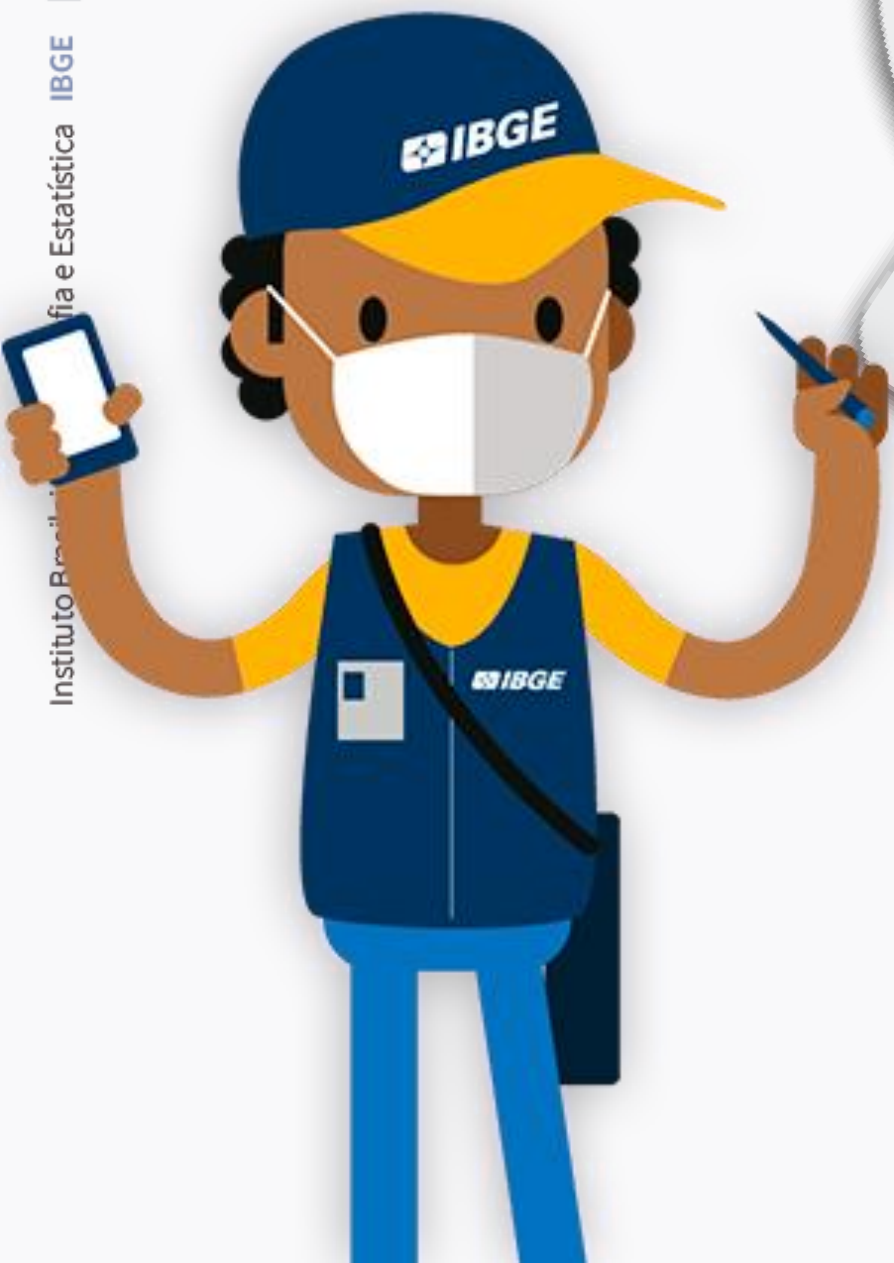

Observadores
Internacionais!!



**Observadores Internacionais
18 países (da África e das Américas do Norte, Central e Sul.**



Etapa de Apuração



Foi instalado o Comitê de Fechamento do Censo





De forma orientada pelo Comitê de Fechamento do Censo, continuamos com a coleta das informações, recenseando os domicílios não visitados;



Continuamos, de forma orientada pelo **Comitê de Fechamento do Censo**, os trabalho de Supervisão e controle de Qualidade:

- Retornar nos domicílios classificados como
- Recusa,
- Fechado,
- Vago,
- ou de Uso Ocasional



Continuamos os
trabalho de
Supervisão e
Controle de
Qualidade:

- Omissões
- Duplicidades
- Inconsistências
- etc.



Verificação dos Paradaos:

- Trajetos

Verificação dos Paradaos:

- Captura das Coordenadas





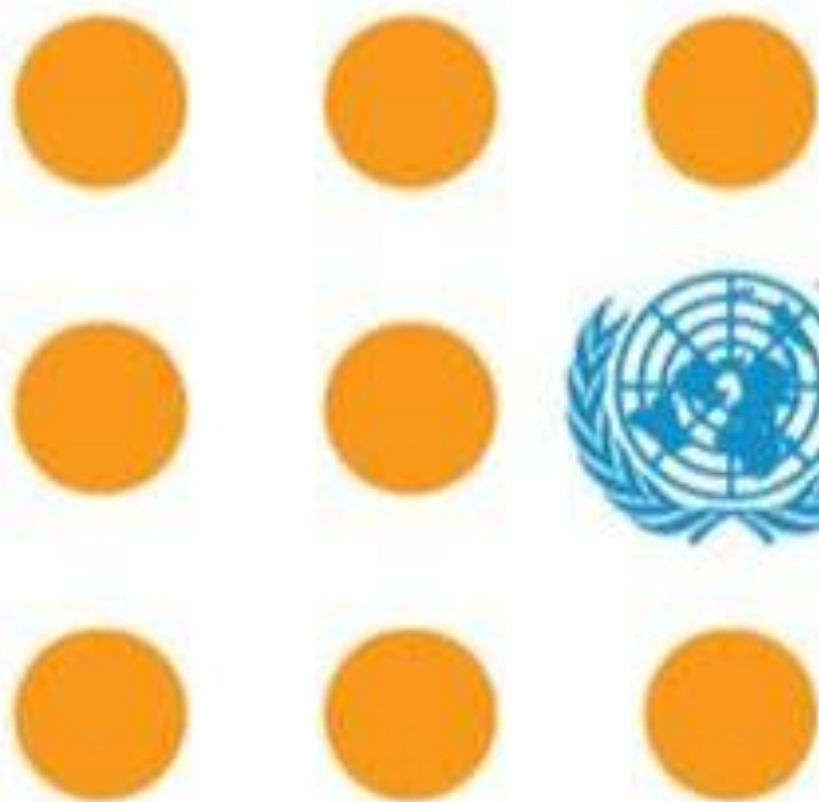

Fundo de População
das Nações Unidas





Organização
Internacional
do Trabalho



UNHCR
ACNUR

Agência da ONU para Refugiados



BRASIL



unicef



AO VIVO

DAQUI A POUCO TEM - CSA X CRUZEIRO - PELO BRASILEIRÃO SÉRIE B

INSCREVA-SE NO CANAL E ATIVE O SININHO PARA RECEBER AS NOTIFICAÇÕES

18:56

510





Missão do IBGE:

Retratar o Brasil com as Informações Necessárias ao Conhecimento de sua Realidade e ao Exercício da Cidadania

**Cobertura de
Endereços em
05/12/22**



**Cobertura de
Endereços em
28/08/22**

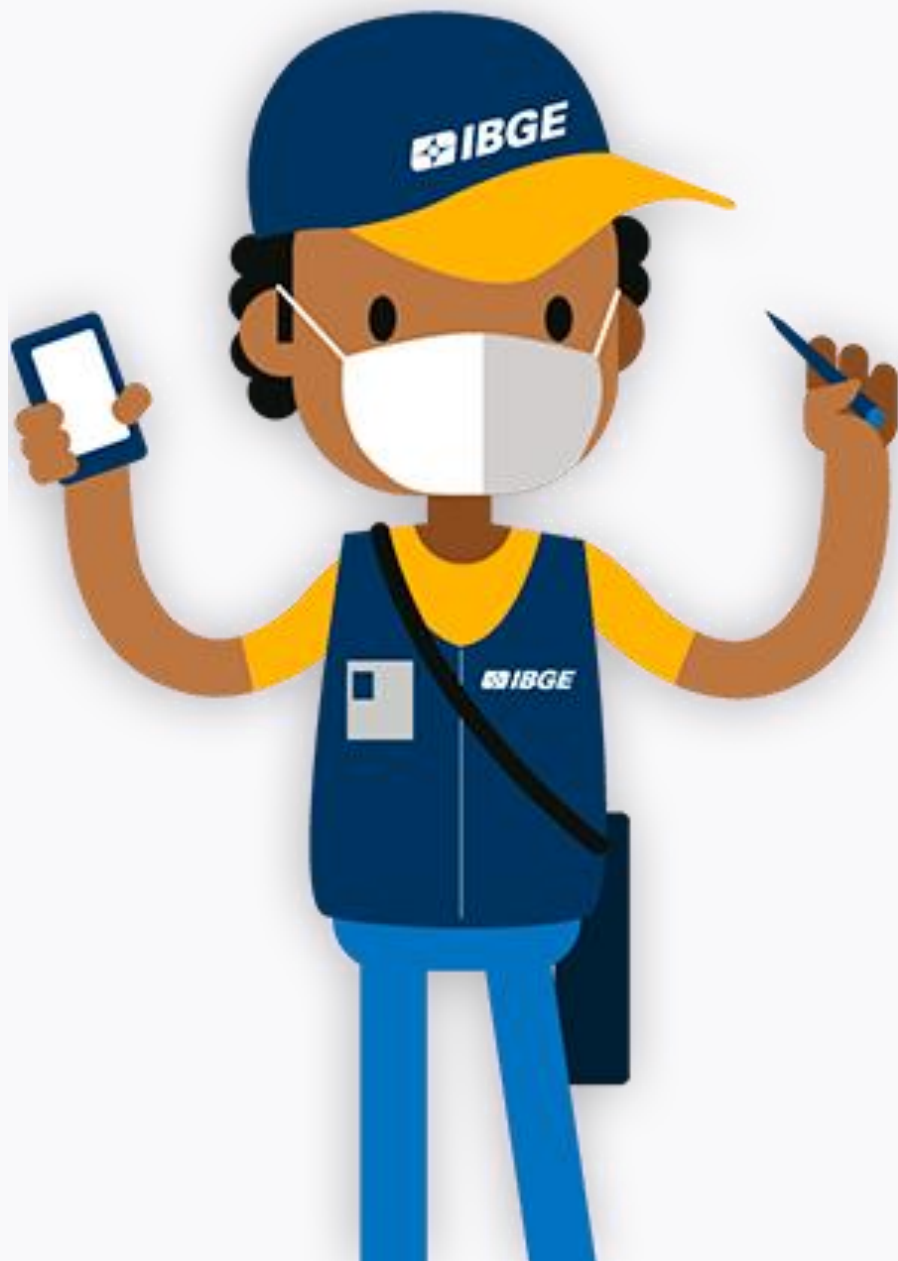

Obrigado